



Kraftfahrt-Bundesamt

DE-24932 Flensburg

Allgemeine Betriebserlaubnis (ABE) National Type Approval

ausgestellt von:

Kraftfahrt-Bundesamt (KBA)

nach § 22 in Verbindung mit § 20 Straßenverkehrs-Zulassungs-Ordnung (StVZO)
für einen Typ des folgenden Genehmigungsobjektes

Sonderräder für Pkw 9 J x 22 H2

issued by:

Kraftfahrt-Bundesamt (KBA)

according to § 22 and 20 Straßenverkehrs-Zulassungs-Ordnung (StVZO) for a type
of the following approval object

special wheels for passenger cars 9 J x 22 H2

Nummer der Genehmigung: **50545**
Approval No.

Erweiterung Nr.: --
Extension No.:

1. Genehmigungsinhaber:
Holder of the approval:
FONDMETAL S.p.A.
IT-24050 Palosco
2. Gegebenenfalls Name und Anschrift des Bevollmächtigten:
If applicable, name and address of representative:
entfällt
not applicable
3. Typbezeichnung:
Type:
STC02C/922



Kraftfahrt-Bundesamt

DE-24932 Flensburg

2

Nummer der Genehmigung: **50545**
Approval No.

Erweiterung Nr.: --
Extension No.:

4. Aufgebrachte Kennzeichnungen:
Identification markings:
Hersteller oder Herstellerzeichen
Manufacturer or registered manufacturer`s trademark

Felgenreöße
Size of the wheel

Typ und die Ausführung
Type and version

Herstelldatum (Monat und Jahr)
Date of manufacture (month and year)

Genehmigungszeichen
Approval identification

Einpresstiefe
Inset/outset
5. Anbringungsstelle der Kennzeichnungen:
Position of the identification markings:
an der Innen- bzw. Außenseite des Rades
on the inside/outside of the wheel
6. Zuständiger Technischer Dienst:
Responsible Technical Service:
TÜV SÜD Auto Service GmbH
DE-80686 München
7. Datum des Prüfberichts des Technischen Dienstes:
Date of test report issued by the Technical Service:
20.06.2017
8. Nummer des Prüfberichts des Technischen Dienstes:
Number of test report issued by that Technical Service:
366-0215-17-MURD



Kraftfahrt-Bundesamt

DE-24932 Flensburg

3

Nummer der Genehmigung: **50545**
Approval No.

Erweiterung Nr.: --
Extension No.:

9. Verwendungsbereich:
Range of application:
Das Genehmigungsobjekt „Sonderräder für Pkw“ darf nur zur Verwendung gemäß:
The use of the approval object „special wheels for passenger cars“ is restricted to the application listed:
- Anlage/n zum Prüfbericht**
Annex/es of the test report
1 - 3
- unter den angegebenen Bedingungen an den dort aufgeführten bzw. beschriebenen Kraftfahrzeugen feilgeboten werden.**
The offer for sale is only allowed on the listed vehicles under the specified conditions.
10. Bemerkungen:
Remarks:
Für die in dieser ABE freigegebenen Rad/Reifenkombinationen ist die Berichtigung der Zulassungsbescheinigung Teil I gemäß § 13 Fahrzeug-Zulassungsverordnung (FZV) nicht erforderlich.
- The correction of the "Zulassungsbescheinigung Teil I" according to § 13 Fahrzeug-Zulassungsverordnung (FZV) is not required for the wheel/tire combinations listed in this ABE.**
11. Änderungsabnahme gemäß § 19 (3) StVZO:
Acceptance test of the modification as per § 19 (3) StVZO:
siehe Prüfbericht
see test report
12. Die Genehmigung wird **erteilt**
Approval **granted**
13. Grund (Gründe) für die Erweiterung der Genehmigung (falls zutreffend):
Reason(s) for the extension (if applicable):
entfällt
not applicable



Kraftfahrt-Bundesamt

DE-24932 Flensburg

4

Nummer der Genehmigung: **50545**
Approval No.

Erweiterung Nr.: --
Extension No.:

14. Ort: **DE-24932 Flensburg**
Place:

15. Datum: **29.06.2017**
Date:

16. Unterschrift: **Im Auftrag**
Signature:

Kevin Eckmann



17. Beigefügt ist eine Liste der Genehmigungsunterlagen, die bei der zuständigen Genehmigungsbehörde hinterlegt sind und von denen eine Kopie auf Anfrage erhältlich ist.
Annexed is a list of documents making up the approval file, deposited with the competent authority which granted approval, a copy can be obtained on request.

- Inhaltsverzeichnis zu den Beschreibungsunterlagen
Index to the information package
- Nebenbestimmungen und Rechtsbehelfsbelehrung
Collateral clauses and instruction on right to appeal
- Beschreibungsunterlagen
Information package



Kraftfahrt-Bundesamt

DE-24932 Flensburg

Inhaltsverzeichnis zu den Beschreibungsunterlagen Index to the information package

Nummer der Genehmigung: **50545**
Approval No.

Erweiterung Nr.: --
Extension No.:

Ausgabedatum: **29.06.2017**
Date of issue:

letztes Änderungsdatum: --
last date of amendment:

1. Nebenbestimmungen und Rechtsbehelfsbelehrung
Collateral clauses and instruction on right to appeal
2. Beschreibungsbogen Nr.: Datum:
Information document No.: Date
STC02/922 **03.06.2015**
3. Prüfbericht(e) Nr.: Datum:
Test report(s) No.: Date
366-0215-17-MURD **20.06.2017**
4. Beschreibung der Änderungen:
Description of the changes
entfällt
not applicable



Kraftfahrt-Bundesamt

DE-24932 Flensburg

Nummer der Genehmigung: **50545**

- Anlage -

Nebenbestimmungen und Rechtsbehelfsbelehrung

Nebenbestimmungen

Jede Einrichtung, die dem genehmigten Typ entspricht, ist gemäß der angewendeten Vorschrift zu kennzeichnen.

Das Genehmigungszeichen lautet wie folgt:

KBA 50545

Die Einzelerzeugnisse der reihenweisen Fertigung müssen mit den Genehmigungsunterlagen genau übereinstimmen. Änderungen an den Einzelerzeugnissen sind nur mit ausdrücklicher Zustimmung des Kraftfahrt-Bundesamtes gestattet.

Änderungen der Firmenbezeichnung, der Anschrift und der Fertigungsstätten sowie eines bei der Erteilung der Genehmigung benannten Zustellungsbevollmächtigten oder bevollmächtigten Vertreters sind dem Kraftfahrt-Bundesamt unverzüglich mitzuteilen.

Verstöße gegen diese Bestimmungen können zum Widerruf der Genehmigung führen und können überdies strafrechtlich verfolgt werden.

Die Genehmigung erlischt, wenn sie zurückgegeben oder entzogen wird, oder der genehmigte Typ den Rechtsvorschriften nicht mehr entspricht. Der Widerruf kann ausgesprochen werden, wenn die für die Erteilung und den Bestand der Genehmigung geforderten Voraussetzungen nicht mehr bestehen, wenn der Genehmigungsinhaber gegen die mit der Genehmigung verbundenen Pflichten - auch soweit sie sich aus den zu dieser Genehmigung zugeordneten besonderen Auflagen ergeben - verstößt oder wenn sich herausstellt, dass der genehmigte Typ den Erfordernissen der Verkehrssicherheit oder des Umweltschutzes nicht entspricht.

Das Kraftfahrt-Bundesamt kann jederzeit die ordnungsgemäße Ausübung der durch diese Genehmigung verliehenen Befugnisse, insbesondere die genehmigungsgerechte Fertigung sowie die Maßnahmen zur Übereinstimmung der Produktion, nachprüfen. Es kann zu diesem Zweck Proben entnehmen oder entnehmen lassen. Dem Kraftfahrt-Bundesamt und/oder seinen Beauftragten ist ungehinderter Zutritt zu Produktions- und Lagerstätten zu gewähren.

Die mit der Erteilung der Genehmigung verliehenen Befugnisse sind nicht übertragbar. Schutzrechte Dritter werden durch diese Genehmigung nicht berührt.

Rechtsbehelfsbelehrung

Gegen diese Genehmigung kann innerhalb eines Monats nach Bekanntgabe Widerspruch erhoben werden. Der Widerspruch ist beim **Kraftfahrt-Bundesamt, Fördestraße 16, DE-24944 Flensburg**, schriftlich oder zur Niederschrift einzulegen.



Kraftfahrt-Bundesamt

DE-24932 Flensburg

2

Approval No.: **50545**

- Attachment -

Collateral clauses and instruction on right to appeal

Collateral clauses

All equipment which corresponds to the approved type is to be identified according to the applied regulation.

The approval identification is as follows: - see German version -

The individual production of serial fabrication must be in exact accordance with the approval documents. Changes in the individual production are only allowed with express consent of the Kraftfahrt-Bundesamt.

Changes in the name of the company, the address and the manufacturing plant as well as one of the parties given the authority to delivery or authorised representative named when the approval was granted is to be immediately disclosed to the Kraftfahrt-Bundesamt.

Breach of this regulation can lead to recall of the approval and moreover can be legally prosecuted.

The approval expires if it is returned or withdrawn or if the type approved no longer complies with the legal requirements. The revocation can be made if the demanded requirements for issuance and the continuance of the approval no longer exist, if the holder of the approval violates the duties involved in the approval, also to the extent that they result from the assigned conditions to this approval, or if it is determined that the approved type does not comply with the requirements of traffic safety or environmental protection.

The Kraftfahrt-Bundesamt may check the proper exercise of the conferred authority taken from this approval at any time. In particular this means the compliant production as well as the measures for conformity of production. For this purpose samples can be taken or have taken. The employees or the representatives of the Kraftfahrt-Bundesamt may get unhindered access to the production and storage facilities.

The conferred authority contained with issuance of this approval is not transferable. Trade mark rights of third parties are not affected with this approval.

Instruction on right to appeal

This approval can be appealed within one month after notification. The appeal is to be filed in writing or as a transcript at the **Kraftfahrt-Bundesamt, Fördestraße 16, DE-24944 Flensburg.**

GUTACHTEN ZUR ERTEILUNG DER ABE 50545 366-0215-17-MURD

Antragsteller: FONDMETAL S.p.A.
 I-24050 Palosco (Bergamo)
 Art: Sonderrad 9 J X 22 H2
 Typ: STC02C/922

Die in den Anlagen aufgeführten Fahrzeugtypen entsprechen auch nach erfolgter Umrüstung den heute gültigen Vorschriften der StVZO. Das vorliegende Gutachten zur Erteilung der ABE 50545 verliert seine Gültigkeit, wenn sich durch Umrüstung berührte Bauvorschriften der StVZO ändern oder an den Kraftfahrzeugen Änderungen eintreten, die die Begutachtungspunkte beeinflussen.

Der Radtyp STC02/920 9 J x 20 H2 kann in Verbindung mit dem Radtyp STC02/120 11 J x 20 H2 oder STC02C/920 9 J X 20 H2 an der Hinterachse verwendet werden. Es sind die Auflagen und Hinweise der jeweiligen Gutachten zu beachten.

I. Übersicht

Ausführung	Ausführungsbezeichnung		Loch- kreis (mm) / -zahl	Mitten- loch (mm)	Ein- preß- tiefe (mm)	zul. Rad- last (kg)	zul. Abroll- umf. (mm)	gültig ab Fertig. Datum
	Kennzeichnung Rad	Kennzeichnung Zentrierring						
40 5108 F	108/F	ohne	108/5	63,4	40	950	2405	06/15
22 5112 Y 66,6	112/Y	I666	112/5	66,6	22	950	2405	06/15
32 5112 Y 66,6	112/Y	I666	112/5	66,6	32	950	2405	06/15
22 5112 Y	112/Y	ohne	112/5	75	22	950	2405	06/15
32 5112 Y	112/Y	ohne	112/5	75	32	950	2405	06/15
18 5115 B	115/B	ohne	115/5	71,6	18	950	2405	06/15

I.1. Beschreibung der Sonderräder

Antragsteller : FONDMETAL S.p.A.
 I-24050 Palosco (Bergamo)
 Hersteller : FONDMETAL S.p.A.
 :
 : I-24050 Palosco (Bergamo)
 Handelsmarke : FONDMETAL
 Art der Sonderräder : LM-Sonderräder, einteilig, Mittenbohrung mit einer Kappe abgedeckt
 Korrosionsschutz : Mehrschicht-Einbrennlackierung

I.2. Radanschluß

siehe Anlage

§ 22 50545

Gutachten 366-0215-17-MURD zur Erteilung der ABE 50545

Fahrzeugteil: Sonderrad 9 J X 22 H2
Antragsteller: FONDMETAL S.p.A.

Radtyp: STC02C/922
Stand: 20.06.2017



Seite: 2 von 4

I.3. Kennzeichnung der Sonderräder

An den Sonderrädern wird folgende Kennzeichnung an der Außen- bzw. Innenseite eingegossen bzw. eingepreßt, siehe Beispiel der Radausführung 40 5108 F:

	: Außenseite	: Innenseite
Handelsmarke	: FONDMETAL	: --
Radtyp	: --	: STC02C/922
Radausführung	: --	: 115/B
Radgröße	: --	: 9 J X 22 H2
Typzeichen	: KBA 50545	: --
Einpreßtiefe	: --	: ET18
Herstellungsdatum	: --	: Fertigungsmonat und -jahr : z.B. 06.15
Herkunftsmerkmal	: MADE IN ITALY	: --
Japan. Prüfwertzeichen	: --	: JWL

Zusätzlich können an der Radinnenseite bzw. -außenseite verschiedene Kontrollzeichen angebracht sein.

I.4. Verwendungsbereich

Die Sonderräder sind für Personenkraftwagen vorgesehen.

II. Sonderradprüfung

II.1. Felge

Die Maße und Toleranzen der Felgenkontur entsprechen der E.T.R.T.O. Norm.

II.2. Werkstoff der Sonderräder:

Zusammensetzung, Festigkeitswerte und Korrosionsverhalten des Werkstoffes sind in der Beschreibung des Herstellers aufgeführt; diese Angaben wurden durch uns nicht überprüft.

II.3. Festigkeitsprüfung:

Ein Festigkeitsnachweis vom TÜV NORD, s. Tecvhnischer Bericht Nr. RP-004736-A0-072 vom 20.08.2015, liegt vor.

III. Anbau- und Verwendungsprüfung:

III.1. Anbauuntersuchung am Fahrzeug:

Wenn die Auflagen und Hinweise in den Anlagen erfüllt sind, haben die Räder ausreichenden Abstand von Brems- und Fahrwerksteilen, und die Freigängigkeit der Reifen ist bei den im Straßenverkehr üblichen Bedingungen gewährleistet.

III.2. Fahrversuche:

Freigaben der Fahrzeughersteller über Felgengröße, Einpreßtiefe und Größen der Bereifung liegen teilweise nicht vor.

Für die Verwendung der Sonderräder wurden Anbau-, Freigängigkeits und Handlingprüfungen durchgeführt. Der Untersuchungsumfang entspricht den Kriterien der Richtlinie für die Prüfung von Sonderrädern für Kfz und ihre Anhänger (BMV/StV 13/36.25.07-20.01 vom 25.11.1998, VklBI S. 1377), Punkt 4.6.8 Anbauprüfung, und des VdTÜV-Merkblattes Nr. 751 (Begutachtung von baulichen Veränderungen an M- und N-Fahrzeugen unter

Gutachten 366-0215-17-MURD zur Erteilung der ABE 50545

Fahrzeugteil: Sonderrad 9 J X 22 H2
Antragsteller: FONDMETAL S.p.A.

Radtyp: STC02C/922
Stand: 20.06.2017



Seite: 3 von 4

besonderer Berücksichtigung der Betriebsfestigkeit, Ausgabe 08.2008 Anhang I). Bei den durchgeführten Prüfungen ergaben sich im Vergleich zur serienmäßigen Ausrüstung der Fahrzeuge keine Beanstandungen. Kriterien des Fahrkomforts lagen der Beurteilung nicht zugrunde. Der Kraftstoffverbrauch mit den von der Serie abweichenden Rad/Reifen-Kombinationen wurde nicht gemessen.

III.3. Fahrwerksfestigkeit:

Die Spurverbreiterung beträgt an den geprüften PKW weniger als 2 % der serienmäßigen Spurweite. Deshalb ist eine Prüfung der Fahrwerksfestigkeit nicht erforderlich.

IV. Zusammenfassung:

Gegen die Erteilung einer Allgemeinen Betriebserlaubnis nach §22 StVZO bestehen keine technischen Bedenken.

Der Gutachteninhaber muß eine gleichmäßige und reihenweise Fertigung der Räder gewährleisten.

Er hat darüberhinaus dafür zu sorgen, daß dieses Gutachten sowie dessen Anlagen durch Nachtrag ergänzt werden, wenn

- sich am Sonderrad Änderungen in maßlicher, werkstofflicher oder fertigungstechnischer Hinsicht ergeben.
- sich berührte Bau- und Betriebsvorschriften der Straßenverkehrs-Zulassungs-Ordnung (StVZO) bzw. hierzu ergangene Richtlinien und Anweisungen ändern.
- ein Verwendungsbereich definiert ist und sich in diesem anbau-, freigängigkeits- oder fahrzeugfunktionsrelevante Daten ändern.

Benannt als Technischer Dienst durch das Kraftfahrt-Bundesamt (KBA) unter der Registrierungsnummer KBA-P00100-10.

V. Unterlagen und Anlagen:

V.1. Verwendungsbereichsanlagen:

Folgender Verwendungsbereich wurde festgelegt:

Anlage	Hersteller	Ausführung	ET	erstellt am	Allg. Hinweise
1	JAGUAR LAND ROVER LIMITED (GB), LAND ROVER (GB)	40 5108 F	40	20.06.2017	liegt bei
2	AUDI, QUATTRO GmbH	22 5112 Y 66,6	22	20.06.2017	liegt bei
3	AUDI, DAIMLER (D), QUATTRO GmbH	32 5112 Y 66,6	32	20.06.2017	liegt bei

§ 22 50545

**Gutachten 366-0215-17-MURD
zur Erteilung der ABE 50545**

Fahrzeugteil: Sonderrad 9 J X 22 H2
Antragsteller: FONDMETAL S.p.A.

Radtyp: STC02C/922
Stand: 20.06.2017



Seite: 4 von 4

V.1.a. Nacharbeitsprofile:

s. Anlage: Nacharbeitsprofile - Skizze Radhaus

V.2. Allgemeine Hinweise:

siehe Anlage: Allgemeine Hinweise

V.3. Technische Unterlagen:

siehe Anlage: Technische Unterlagen

V.4. Radabdeckung:

s. Anlage: Radabdeckung



A handwritten signature in blue ink, appearing to read 'Schulz'.

Schulz

Sachverständiger

München, 20.06.2017
SZ

§ 22 50545

**Gutachten 366-0215-17-MURD
zur Erteilung der ABE 50545**

zu V.1.a. ANHANG: Nacharbeitsprofile - Skizze Radhaus
Antragsteller: FONDMETAL S.p.A.

Radtyp: STC02C/922
Stand: 20.06.2017



Hinweisblatt zu den im Gutachten genannten Nacharbeitsauflagen Nr.

26B, 26P, 27B, 27I, 26N, 26J, 27F, 27H

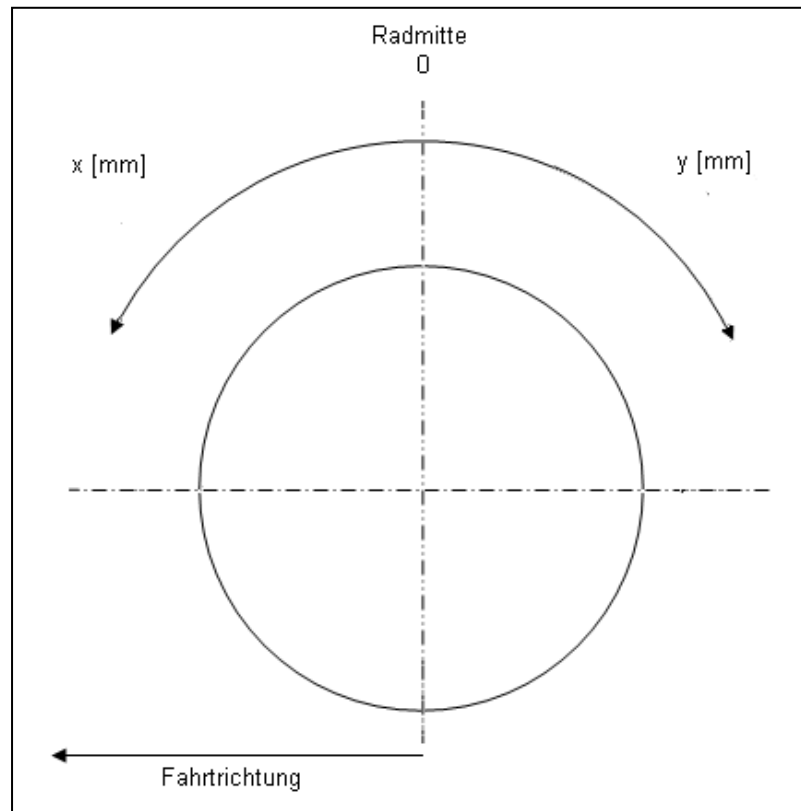

§ 22 50545

Gutachten 366-0215-17-MURD zur Erteilung der ABE 50545

zu V.2. ANLAGE: Allgemeine Hinweise
Antragsteller: FONDMETAL S.p.A.

Radtyp: STC02C/922
Stand: 20.06.2017



Seite: 1 von 1

Wuchtgewichte

Sofern zum Auswuchten der Sonderräder an der Felgeninnenseite Klebegewichte unterhalb des Tiefbetts bzw. unterhalb der Felgenschulter bzw. Klammern an inneren Felgenhorn angebracht werden, ist auf einen Mindestabstand von 3 mm zu Brems-, Fahrwerks- bzw. Lenkungsteilen zu achten.

Allgemeine Reifenhinweise

Reifen mit dem Geschwindigkeitssymbol V dürfen bei 210 km/h bis zu 100% und bei 240 km/h bis zu 91% ihrer maximalen Tragfähigkeit ausgelastet werden. Dazwischen wird linear interpoliert.

Reifen mit dem Geschwindigkeitssymbol W dürfen bei 240 km/h bis zu 100% und bei 270 km/h bis zu 85% ihrer maximalen Tragfähigkeit ausgelastet werden. Dazwischen wird linear interpoliert.

Reifen mit dem Geschwindigkeitssymbol Y dürfen bei 270 km/h bis zu 100% und bei 300 km/h bis zu 85% ihrer maximalen Tragfähigkeit ausgelastet werden. Dazwischen wird linear interpoliert.

Für Geschwindigkeiten über 300 km/h sind die Tragfähigkeiten vom Reifenhersteller zu bestätigen.

Bei der Bestimmung der Tragfähigkeit ist zur bauartbedingten Höchstgeschwindigkeit des Fahrzeuges eine Toleranz von 5% oder die vom Fahrzeughersteller vorgegebene Toleranz zu addieren und der Einfluß des Sturzwinkels zu beachten.

Bei Reifen mit der Geschwindigkeitsbezeichnung ZR sind die Tragfähigkeiten von den Reifenherstellern bestätigen zu lassen.

Die Bezieher der Sonderräder sind darauf hinzuweisen, daß der vom Reifenhersteller vorgeschriebenen Reifenfülldruck zu beachten ist.

Um ungünstige Einflüsse auf das Fahrverhalten zu vermeiden, sollten jeweils nur gleiche Reifen (Bauart, Hersteller und Profiltyp) am Fahrzeug montiert werden. Spezielle Auflagen im Gutachten bleiben hiervon unberührt.

Ersatzrad

Die Bezieher der Sonderräder müssen darauf hingewiesen werden, daß bei Verwendung des serienmäßigen Ersatzrades die serienmäßigen Radbefestigungsteile zu verwenden sind.

Allgemeine Radhinweise

Eine nachträgliche mechanische Bearbeitung und/oder thermische Behandlung ist nicht zulässig.

**Gutachten 366-0215-17-MURD
zur Erteilung der ABE 50545**

zu V.3. ANLAGE: Technische Unterlagen
Antragsteller: FONDMETAL S.p.A.

Radtyp: STC02C/922
Stand: 20.06.2017



Seite: 1 von 1

Der Begutachtung zugrunde liegende Unterlagen:

Bezeichnung	Zeichnungs-Nr.	Datum	Änderung	Datum
Festigkeitsgutachten	RP-004736-A0-072	20.08.2015		
Nabenkappe	G002-8	20.10.2005		
Radbeschreibung	STC02C/920	03.06.2015		
Radschraube M14x1,5x28	V011	18.06.1998		
Radschraube M14x1,5x32	PC19D32-MW	09.02.2017		
Radzeichnung	2R 375-A5	20.05.2015		
Radzeichnung	2R 375-A	20.05.2015		
Radzeichnung	2R 375-A2	20.05.2015		
Radzeichnung	2R 375-A3	20.05.2015		
Zentrierringe	I541-671	05.05.1997		

§ 22 50545

**Gutachten 366-0215-17-MURD
zur Erteilung der ABE 50545**

zu V.4. ANLAGE: Radabdeckung
Antragsteller: FONDMETAL S.p.A.

Radtyp: STC02C/922
Stand: 20.06.2017



Hinweisblatt zu den im Gutachten genannten Radabdeckungsauflagen Nr. 241 – 248, 24C, 24D, 24J und 24M.

Die nachfolgenden Bilder stellen die Hilfsmittel zur Erfüllung der Radabdeckung dar, die in den Radabdeckungsauflagen beschrieben sind.

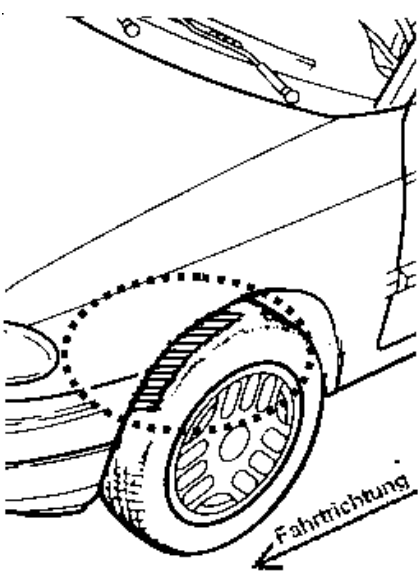
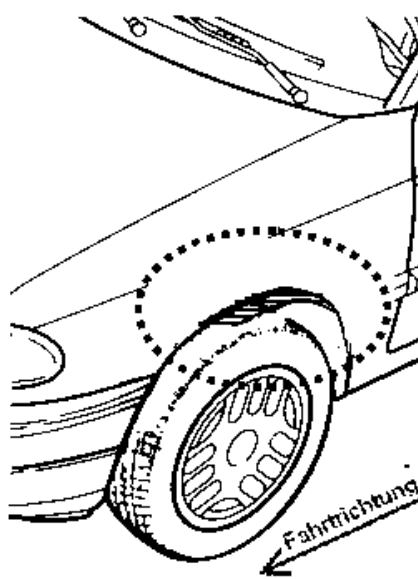
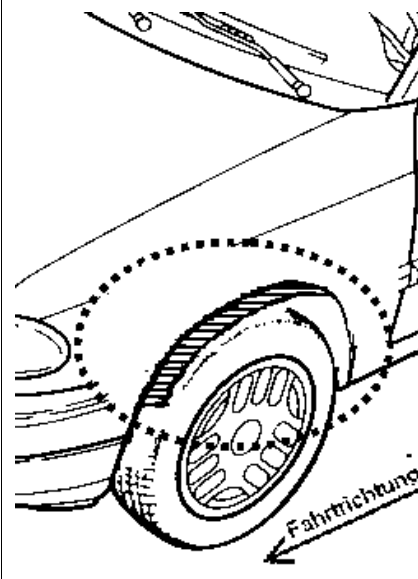
Vorderachse		
Bereich 30 Grad vor der Radmitte Zu Auflage 241 bzw. 245	Bereich 50 Grad hinter der Radmitte Zu Auflage 242 bzw. 246	Bereich 30 Grad vor und 50 Grad hinter der Radmitte Zu Auflage 241,242,245, 246,24C,24J
		

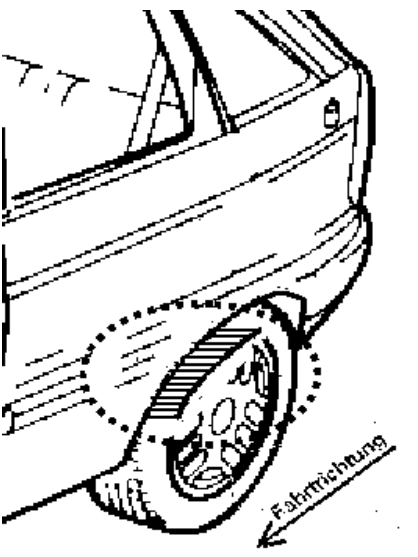
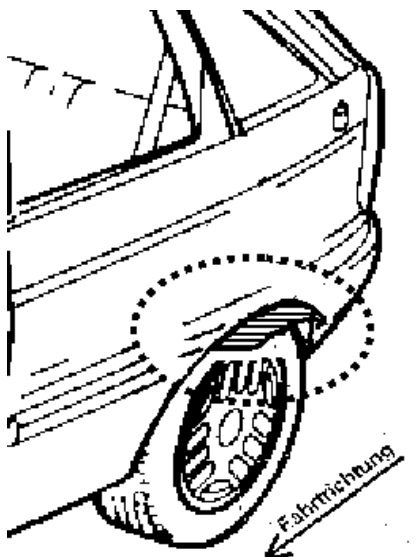
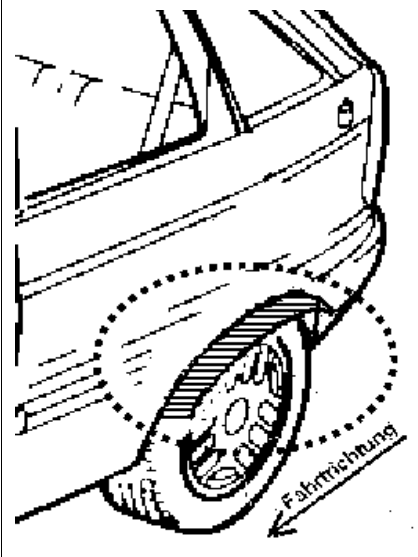
Hinterachse		
Bereich 30 Grad vor der Radmitte Zu Auflage 243 bzw. 247	Bereich 50 Grad hinter der Radmitte Zu Auflage 244 bzw. 248	Bereich 30 Grad vor und 50 Grad hinter der Radmitte Zu Auflage 243,244,247,248,24D,24M
		

S 22 50545

**Gutachten 366-0215-17-MURD
zur Erteilung der ABE 50545**

zu V.1. ANLAGE: 1

Antragsteller: FONDMETAL S.p.A.

Radtyp: STC02C/922

Stand: 20.06.2017



Fahrzeughersteller : JAGUAR LAND ROVER LIMITED (GB), LAND ROVER (GB)

Raddaten:

Radgröße nach Norm : 9 J X 22 H2

Einpreßtiefe (mm) : 40

Lochkreis (mm)/Lochzahl : 108/5

Zentrierart : Mittenzentrierung

Technische Daten, Kurzfassung

Ausführung	Ausführungsbezeichnung		Mitteln och (mm)	Zentrierring- werkstoff	zul. Rad- last (kg)	zul. Abroll umf. (mm)	gültig ab Fertig datum
	Kennzeichnung Rad	Kennzeichnung Zentrierring					
40 5108 F	108/F	ohne	63,4		950	2405	06/15

Im Fahrzeug vorgeschriebene Fahrzeugsysteme, z. B. Reifendruckkontrollsysteme, müssen nach Anbau der Sonderräder funktionsfähig bleiben.

Verwendungsbereich/Fz-Hersteller : JAGUAR LAND ROVER LIMITED (GB), LAND ROVER (GB)

Befestigungsteile : Kegelbundmuttern M14x1,5, Kegelw. 60 Grad

Anzugsmoment der Befestigungsteile : 133 Nm

Verkaufsbezeichnung: **DISCOVERY SPORT**

Fahrzeugtyp	Betriebserlaubnis	kW	Reifen	Auflagen zu Reifen	Auflagen
LC	e11*2007/46*1659*..	110 - 177	245/35R22 97	11A; 245	10B; 11B; 11G; 11H; 12A; 51A; 71A; 723; 73C; 74D

Verkaufsbezeichnung: **RANGE ROVER EVOQUE**

Fahrzeugtyp	Betriebserlaubnis	kW	Reifen	Auflagen zu Reifen	Auflagen
LV	e11*2007/46*0223*..	110 - 177	255/30R22 95	11A; 248	Cabrio; Kombi; Coupe; 2-türig; 4-türig; Allradantrieb; Frontantrieb; 10B; 11B; 11G; 11H; 12A; 51A; 573; 71A; 723; 729; 73C; 74D
			255/35R22 99	11A; 248	

Auflagen

- 10B) Die mindestens erforderlichen Geschwindigkeitsbereiche der zu verwendenden Reifen sind unter Berücksichtigung der Loadindizes, mit Ausnahme der Reifen mit M+S-Profil, den Fahrzeugpapieren zu entnehmen, soweit im Verwendungsbereich keine Abweichungen festgelegt sind. Die für M+S Reifen zulässige Höchstgeschwindigkeit ist im Blickfeld des Fahrzeugführer sinnfällig anzugeben und diese zulässige Höchstgeschwindigkeit ist im Betrieb nicht zu überschreiten.
- 11A) Der vorschriftsmäßige Zustand des Fahrzeuges ist durch einen amtlich anerkannten Sachverständigen oder Prüfer für den Kraftfahrzeugverkehr oder einen Prüflingenieur einer Überwachungsorganisation oder einen Angestellten nach Abschnitt 4 der Anlage VIIIb zur StVZO unter Angabe von FAHRZEUGHERSTELLER, FAHRZEUGTYP und FAHRZEUGIDENTIFIZIERUNGSNUMMER auf einem Nachweis entsprechend dem im Beispielkatalog zum §19 StVZO veröffentlichten Muster bescheinigen zu lassen.
- 11B) Wird eine in diesem Gutachten aufgeführte Reifengröße verwendet, die nicht bereits in der Fahrzeuggenehmigung für diesen Fahrzeug-Typ/ -Variante/ -Version bzw. Fahrzeugausführung genannt ist, so sind die Angaben über die Reifengrößen in den Fahrzeugpapieren bei der nächsten Befassung mit den Fahrzeugpapieren durch die Zulassungsstelle unter Vorlage der Allgemeinen Betriebserlaubnis bzw. der Abnahmebestätigung nach §19 Abs. 3 der StVZO berichtigen zu lassen. Diese Berichtigung ist

§ 22 50545

Gutachten 366-0215-17-MURD zur Erteilung der ABE 50545

zu V.1. ANLAGE: 1

Antragsteller: FONDMETAL S.p.A.

Radtyp: STC02C/922

Stand: 20.06.2017



Seite: 2 von 2

- dann nicht erforderlich, wenn die ABE des Sonderrades eine Freistellung von der Pflicht zur Berichtigung der Fahrzeugpapiere enthält.
- 11G) Die Brems-, Lenkungsaggregate und das Fahrwerk mit Ausnahme von Sonder-Fahrwerksfedern müssen, sofern diese durch keine weiteren Auflagen berührt werden, dem Serienstand entsprechen. Für die Sonder-Fahrwerksfedern muß eine Allgemeine Betriebserlaubnis oder ein Teilegutachten vorliegen; gegen die Verwendung der Rad/Reifenkombination dürfen keine technischen Bedenken bestehen. Wird gleichzeitig mit dem Anbau der Sonderräder eine Fahrwerksänderung vorgenommen, so ist diese und ihre Auswirkung auf den Anbau der Sonderräder gesondert zu beurteilen.
- 11H) Wird das serienmäßige Ersatzrad verwendet, soll mit mäßiger Geschwindigkeit und nicht länger als erforderlich gefahren werden. Hierbei müssen die serienmäßigen Befestigungsteile verwendet werden. Bei Fahrzeugausführungen mit Allradantrieb ist bei Verwendung des Ersatzrades darauf zu achten, daß nur Reifen mit gleich großem Abrollumfang zulässig sind.
- 12A) Die Verwendung von Schneeketten ist nicht möglich, es sei denn, dass für den hier aufgeführten Fahrzeugtyp eine weitere Umrüstmöglichkeit im Gutachten aufgeführt ist. Für diese Umrüstung mit der Einschränkung in Spalte Auflagen "Reifen mit Schneeketten" sind die dort aufgeführten Auflagen und Hinweise zu beachten.
- 245) Die Radabdeckung an Achse 1 ist durch Ausstellen der Frontschürze und des Kotflügels oder durch Anbau von dauerhaft befestigten Karosserieteilen im Bereich 30 Grad vor der Radmitte herzustellen. Je nach Rüstzustand des Fahrzeuges (z. B. Fahrzeugtieferlegung, Radabdeckungsverbreiterung, usw.) kann es möglich sein, dass die Radabdeckung ausreichend ist. Die gesamte Breite der Rad/Reifenkombination muss, unter Beachtung des maximal möglichen Betriebsmaßes des Reifens (1,04 fache der Nennbreite des Reifens), im oben genannten Bereich abgedeckt sein.
- 248) Die Radabdeckung an Achse 2 ist durch Ausstellen der Heckschürze und des Kotflügels oder durch Anbau von dauerhaft befestigten Karosserieteilen im Bereich 50 Grad hinter der Radmitte herzustellen. Je nach Rüstzustand des Fahrzeuges (z. B. Fahrzeugtieferlegung, Radabdeckungsverbreiterung, usw.) kann es möglich sein, dass die Radabdeckung ausreichend ist. Die gesamte Breite der Rad/Reifenkombination muss, unter Beachtung des maximal möglichen Betriebsmaßes des Reifens (1,04 fache der Nennbreite des Reifens), im oben genannten Bereich abgedeckt sein.
- 51A) Der vom Fahrzeughersteller (siehe Betriebsanleitung oder Reifenfülldruckhinweis am Fahrzeug) bzw. Reifenhersteller vorgeschriebene Reifenfülldruck ist zu beachten.
Die Verwendung von Reifen mit Notlaufeigenschaften ist laut Hersteller nur mit Reifenfülldrucküberwachungssystem zulässig.
- 573) Die Verwendung unterschiedlicher Reifengrößen an Vorder- und Hinterachse ist an Fahrzeugen mit Allradantrieb nur zulässig, wenn deren Abrollumfänge gleich sind.
Es ist eine Bestätigung des Reifenherstellers über die tatsächlichen Abrollumfänge erforderlich, es wird empfohlen den Nachweis der Eignung bei den Fahrzeugpapieren mitzuführen.
Alle an ein und derselben Achse montierten Reifen müssen vom gleichen Reifentyp sein.
- 71A) Zum Auswuchten der Sonderräder dürfen an der Felgenaußen- und -innenseite nur Klebegewichte unterhalb der Felgenschulter angebracht werden.
- 723) Es ist nur die Verwendung von Metallschraubventilen mit Überwurfmutter von außen, die weitgehend den Normen (DIN, E.T.R.T.O. bzw. Tire and Rim) entsprechen und die für einen Ventilloch-Nenn Durchmesser von 11,3 mm geeignet sind, zulässig.
Das Ventil darf nicht über den Felgenrand hinausragen. Es sind die Montagehinweise des Ventilherstellers zu beachten.
- 729) Bei Fahrzeugen mit serienmäßigen Reifenfülldruckkontrollsystem mit Druckmesssensor am Rad kann das serienmäßige System verwendet werden, wenn beim Einbau in Sonderräder die Hinweise des Fahrzeugherstellers bzw. des Systemherstellers und bei nachgerüsteten Reifenfülldrucksensoren die Einbauanleitung des Teileherstellers beachtet werden.
- 73C) Es ist nur die Verwendung von schlauchlosen Reifen zulässig.
- 74D) Es dürfen nur die serienmäßigen Radbefestigungsteile vom Fahrzeughersteller verwendet werden.

§ 22 50545

**Gutachten 366-0215-17-MURD
zur Erteilung der ABE 50545**

zu V.1. ANLAGE: 2

Antragsteller: FONDMETAL S.p.A.

Radtyp: STC02C/922

Stand: 20.06.2017



Fahrzeughersteller : AUDI, QUATTRO GmbH

Raddaten:

Radgröße nach Norm : 9 J X 22 H2

Einpreßtiefe (mm) : 22

Lochkreis (mm)/Lochzahl : 112/5

Zentrierart : Mittenzentrierung

Technische Daten, Kurzfassung

Ausführung	Ausführungsbezeichnung		Mitteln- och (mm)	Zentrierung- werkstoff	zul. Rad- last (kg)	zul. Abroll- umf. (mm)	gültig ab Fertig- datum
	Kennzeichnung Rad	Kennzeichnung Zentrierung					
22 5112 Y 66,6	112/Y	I666	66,6	Leichtmetall	950	2405	06/15

Im Fahrzeug vorgeschriebene Fahrzeugsysteme, z. B. Reifendruckkontrollsysteme, müssen nach Anbau der Sonderräder funktionsfähig bleiben.

Verwendungsbereich/Fz-Hersteller : AUDI

Befestigungsteile : Kegelbundschrauben M14x1,5, Schaftl. 28 mm, Kegelw. 60 Grad, für Typ : FY

Befestigungsteile : Kegelbundschrauben M14x1,5, Schaftl. 32 mm, Kegelw. 60 Grad, für Typ : 4L1; 4L; (Kugelbund lose)

Anzugsmoment der Befestigungsteile : 160 Nm für Typ : 4L; 4L1
200 Nm für Typ : FY erhöhtes Anzugsmoment

Verkaufsbezeichnung: **AUDI Q7**

Fahrzeugtyp	Betriebserlaubnis	kW	Reifen	Auflagen zu Reifen	Auflagen
4L1	e13*2007/46*1081*..	155 -245	265/35R22 102Y	5LA	ab e13*2007/46*1081*06; Allradantrieb; 10B; 11B; 11G; 11H; 12A; 51A; 71A; 723; 73C; 74A; 74E; 74P; PDH
		320	265/35R22 M+S	5LA; 52J	

Verkaufsbezeichnung: **AUDI Q7, Q7 e-tron, SQ7**

Fahrzeugtyp	Betriebserlaubnis	kW	Reifen	Auflagen zu Reifen	Auflagen
4L	e1*2001/116*0350*..	155 -245	265/35R22 102Y	5LA	e1*2001/116*0350*20; Allradantrieb; 10B; 11B; 11G; 11H; 12A; 51A; 71A; 723; 73C; 74A; 74E; 74P; PDH
		320	265/35R22 M+S	5LA; 52J	

Verkaufsbezeichnung: **Q5, SQ5**

Fahrzeugtyp	Betriebserlaubnis	kW	Reifen	Auflagen zu Reifen	Auflagen
FY	e1*2007/46*1550*..	100 -260	245/35R22 97	11A; 241; 244; 246; 26J; 26P; 27I	erhöhtes Anzugsmoment 200 Nm; Q5; Allradantrieb; Frontantrieb; 10B; 11B; 11G; 11H; 12A; 51A; 71A; 723; 73C; 74A; 74P; 740
			255/35R22 99	11A; 24C; 244; 247; 26J; 26P; 27I	
			265/35R22 98	11A; 24C; 244; 247; 26J; 26P; 27I	

§ 22 50545

**Gutachten 366-0215-17-MURD
zur Erteilung der ABE 50545**

zu V.1. ANLAGE: 2

Antragsteller: FONDMETAL S.p.A.

Radtyp: STC02C/922

Stand: 20.06.2017



Im Fahrzeug vorgeschriebene Fahrzeugsysteme, z. B. Reifendruckkontrollsysteme, müssen nach Anbau der Sonderräder funktionsfähig bleiben.

Verwendungsbereich/Fz-Hersteller : QUATTRO GmbH

Befestigungsteile : Kegelbundschrauben M14x1,5, Schaftl. 28 mm, Kegelw. 60 Grad

Anzugsmoment der Befestigungsteile : 200 Nm

Verkaufsbezeichnung: **Q5**

Fahrzeugtyp	Betriebserlaubnis	kW	Reifen	Auflagen zu Reifen	Auflagen
FY	e1*2007/46*1685*..	100 -260	245/35R22 97	11A; 241; 244; 246; 26J; 26P; 27I	erhöhtes Anzugsmoment 200 Nm; Q5;
			255/35R22 99	11A; 24C; 244; 247; 26J; 26P; 27I	Allradantrieb; Frontantrieb;
			265/35R22 98	11A; 24C; 244; 247; 26J; 26P; 27I	10B; 11B; 11G; 11H; 12A; 51A; 71A; 723; 73C; 74A; 74P; 740

Auflagen

- 10B) Die mindestens erforderlichen Geschwindigkeitsbereiche der zu verwendenden Reifen sind unter Berücksichtigung der Loadindices, mit Ausnahme der Reifen mit M+S-Profil, den Fahrzeugpapieren zu entnehmen, soweit im Verwendungsbereich keine Abweichungen festgelegt sind. Die für M+S Reifen zulässige Höchstgeschwindigkeit ist im Blickfeld des Fahrzeugführer sinnfällig anzugeben und diese zulässige Höchstgeschwindigkeit ist im Betrieb nicht zu überschreiten.
- 11A) Der vorschriftsmäßige Zustand des Fahrzeuges ist durch einen amtlich anerkannten Sachverständigen oder Prüfer für den Kraftfahrzeugverkehr oder einen Prüflingenieur einer Überwachungsorganisation oder einen Angestellten nach Abschnitt 4 der Anlage VIIIb zur StVZO unter Angabe von FAHRZEUGHERSTELLER, FAHRZEUGTYP und FAHRZEUGIDENTIFIZIERUNGSNUMMER auf einem Nachweis entsprechend dem im Beispielkatalog zum §19 StVZO veröffentlichten Muster bescheinigen zu lassen.
- 11B) Wird eine in diesem Gutachten aufgeführte Reifengröße verwendet, die nicht bereits in der Fahrzeuggenehmigung für diesen Fahrzeug-Typ/ -Variante/ -Version bzw. Fahrzeugausführung genannt ist, so sind die Angaben über die Reifengrößen in den Fahrzeugpapieren bei der nächsten Befassung mit den Fahrzeugpapieren durch die Zulassungsstelle unter Vorlage der Allgemeinen Betriebserlaubnis bzw. der Abnahmebestätigung nach §19 Abs. 3 der StVZO berichtigen zu lassen. Diese Berichtigung ist dann nicht erforderlich, wenn die ABE des Sonderrades eine Freistellung von der Pflicht zur Berichtigung der Fahrzeugpapiere enthält.
- 11G) Die Brems-, Lenkungsaggregate und das Fahrwerk mit Ausnahme von Sonder-Fahrwerksfedern müssen, sofern diese durch keine weiteren Auflagen berührt werden, dem Serienstand entsprechen. Für die Sonder-Fahrwerksfedern muß eine Allgemeine Betriebserlaubnis oder ein Teilegutachten vorliegen; gegen die Verwendung der Rad/Reifenkombination dürfen keine technischen Bedenken bestehen. Wird gleichzeitig mit dem Anbau der Sonderräder eine Fahrwerksänderung vorgenommen, so ist diese und ihre Auswirkung auf den Anbau der Sonderräder gesondert zu beurteilen.
- 11H) Wird das serienmäßige Ersatzrad verwendet, soll mit mäßiger Geschwindigkeit und nicht länger als erforderlich gefahren werden. Hierbei müssen die serienmäßigen Befestigungsteile verwendet werden. Bei Fahrzeugausführungen mit Allradantrieb ist bei Verwendung des Ersatzrades darauf zu achten, daß nur Reifen mit gleich großem Abrollumfang zulässig sind.
- 12A) Die Verwendung von Schneeketten ist nicht möglich, es sei denn, dass für den hier aufgeführten Fahrzeugtyp eine weitere Umrüstmöglichkeit im Gutachten aufgeführt ist.

§ 22 50545

Gutachten 366-0215-17-MURD zur Erteilung der ABE 50545

zu V.1. ANLAGE: 2

Antragsteller: FONDMETAL S.p.A.

Radtyp: STC02C/922

Stand: 20.06.2017



Seite: 3 von 6

Für diese Umrüstung mit der Einschränkung in Spalte Auflagen "Reifen mit Schneeketten" sind die dort aufgeführten Auflagen und Hinweise zu beachten.

- 241) Die Radabdeckung an Achse 1 ist durch Ausstellen der Frontschürze und des Kotflügels oder durch Anbau von dauerhaft befestigten Karosserieteilen im Bereich 30 Grad vor der Radmitte herzustellen. Die gesamte Breite der Rad/Reifenkombination muss, unter Beachtung des maximal möglichen Betriebsmaßes des Reifens (1,04 fache der Nennbreite des Reifens), im oben genannten Bereich abgedeckt sein.
- 244) Die Radabdeckung an Achse 2 ist durch Ausstellen der Heckschürze und des Kotflügels oder durch Anbau von dauerhaft befestigten Karosserieteilen im Bereich 50 Grad hinter der Radmitte herzustellen. Die gesamte Breite der Rad/Reifenkombination muss, unter Beachtung des maximal möglichen Betriebsmaßes des Reifens (1,04 fache der Nennbreite des Reifens), im oben genannten Bereich abgedeckt sein.
- 246) Die Radabdeckung an Achse 1 ist durch Ausstellen des Kotflügels oder durch Anbau von dauerhaft befestigten Karosserieteilen im Bereich 50 Grad hinter der Radmitte herzustellen. Je nach Rüstzustand des Fahrzeuges (z. B. Fahrzeugtieferlegung, Radabdeckungsverbreiterung, usw.) kann es möglich sein, dass die Radabdeckung ausreichend ist. Die gesamte Breite der Rad/Reifenkombination muss, unter Beachtung des maximal möglichen Betriebsmaßes des Reifens (1,04 fache der Nennbreite des Reifens), im oben genannten Bereich abgedeckt sein.
- 247) Die Radabdeckung an Achse 2 ist durch Ausstellen des Kotflügels oder durch Anbau von dauerhaft befestigten Karosserieteilen im Bereich 30 Grad vor der Radmitte herzustellen. Je nach Rüstzustand des Fahrzeuges (z. B. Fahrzeugtieferlegung, Radabdeckungsverbreiterung, usw.) kann es möglich sein, dass die Radabdeckung ausreichend ist. Die gesamte Breite der Rad/Reifenkombination muss, unter Beachtung des maximal möglichen Betriebsmaßes des Reifens (1,04 fache der Nennbreite des Reifens), im oben genannten Bereich abgedeckt sein.
- 24C) Die Radabdeckung an Achse 1 ist durch Ausstellen der Frontschürze und des Kotflügels oder durch Anbau von dauerhaft befestigten Karosserieteilen im Bereich 30 Grad vor der Radmitte und 50 Grad hinter der Radmitte herzustellen. Die gesamte Breite der Rad/Reifenkombination muss, unter Beachtung des maximal möglichen Betriebsmaßes des Reifens (1,04 fache der Nennbreite des Reifens), im oben genannten Bereich abgedeckt sein.
- 26J) Durch Aufweiten bzw. Ausstellen der vorderen Radhäuser ist die Freigängigkeit der Rad/Reifen-Kombination herzustellen. Die genauen Maße / Bereiche sind dem beigefügten Anhang / Hinweisblatt "Nacharbeitsprofile Fahrzeug" am Ende dieser Anlage zu entnehmen.
- 26P) Durch Anlegen der vorderen Radhausausschnittkanten und Kunststoffinnenkotflügel ist die Freigängigkeit der Rad/Reifen-Kombination unter Berücksichtigung der maximal zulässigen Betriebsbreite nach ETRTO bzw. WdK (1,04 fache Nennbreite des Reifens) herzustellen. Die genauen Maße / Bereiche sind dem beigefügten Anhang / Hinweisblatt "Nacharbeitsprofile Fahrzeug" am Ende dieser Anlage zu entnehmen.
- 27I) Durch Anlegen der hinteren Radhausausschnittkanten und Kunststoffinnenkotflügel ist die Freigängigkeit der Rad/Reifen-Kombination unter Berücksichtigung der maximal zulässigen Betriebsbreite nach ETRTO bzw. WdK (1,04 fache Nennbreite des Reifens) herzustellen. Die genauen Maße / Bereiche sind dem beigefügten Anhang / Hinweisblatt "Nacharbeitsprofile Fahrzeug" am Ende dieser Anlage zu entnehmen.
- 51A) Der vom Fahrzeughersteller (siehe Betriebsanleitung oder Reifenfülldruckhinweis am Fahrzeug) bzw. Reifenhersteller vorgeschriebene Reifenfülldruck ist zu beachten.
Die Verwendung von Reifen mit Notlaufeigenschaften ist laut Hersteller nur mit Reifenfülldrucküberwachungssystem zulässig.
- 52J) Diese Reifengröße ist nur mit M+S-Profil zulässig. Die Lauffläche und die Struktur sind bei M+S-Profil so konzipiert, dass sie vor allem auf Matsch und Schnee (Winter) bessere Fahreigenschaften gewährleisten.
- 5LA) Die Verwendung dieser Reifengröße ist nur zulässig an Fahrzeugausführungen bis zu einer zulässigen Achslast von 1700kg.
- 71A) Zum Auswuchten der Sonderräder dürfen an der Felgenaußen- und -innenseite nur Klebegewichte unterhalb der Felgenschulter angebracht werden.

§ 22 50545

**Gutachten 366-0215-17-MURD
zur Erteilung der ABE 50545**

zu V.1. ANLAGE: 2

Antragsteller: FONDMETAL S.p.A.

Radtyp: STC02C/922

Stand: 20.06.2017



Seite: 4 von 6

- 723) Es ist nur die Verwendung von Metallschraubventilen mit Überwurfmutter von außen, die weitgehend den Normen (DIN, E.T.R.T.O. bzw. Tire and Rim) entsprechen und die für einen Ventilloch-Nenndurchmesser von 11,3 mm geeignet sind, zulässig.
Das Ventil darf nicht über den Felgenrand hinausragen. Es sind die Montagehinweise des Ventilherstellers zu beachten.
- 73C) Es ist nur die Verwendung von schlauchlosen Reifen zulässig.
- 740) Der Festsitz der Radbefestigungsteile und der Räder ist nur sichergestellt, wenn Sie die u. g. Hinweise befolgen:
1. Schrauben Sie bei der Radmontage alle Radbefestigungsteile gleichmäßig mit der Hand ein.
 2. Ziehen Sie die Radschrauben/-muttern über Kreuz an.
 3. Lassen Sie das Fahrzeug auf den Boden ab und ziehen Sie über Kreuz alle Radbefestigungsteile mit dem vorgeschriebenen erhöhten Anzugsdrehmoment fest.
 4. Nach einer Fahrstrecke von ca. 50 km ist das Anzugsdrehmoment der Radbefestigungsteile zu überprüfen.
 5. Nach einer Fahrstrecke von ca. 200 km ist das Anzugsdrehmoment der Radbefestigungsteile nochmals zu überprüfen.
- 74A) Es dürfen nur die vom Radhersteller mitzuliefernden Radbefestigungsteile verwendet werden, dabei ist die Gewindegröße der serienmäßigen Befestigungsteile zu beachten. Bei Verwendung von Radschrauben, ist die, in der Anlage zum Gutachten, dem Fahrzeug zugeordnete Schaftlänge zu beachten.
- 74E) Die Verwendung von Befestigungsmitteln mit entkoppeltem Schraubenbund ist erforderlich.
- 74P) Radausführungen mit Zentrierring im Mittenloch sind nur zulässig, wenn die im Gutachten beschriebenen Zentrierringe verwendet werden.
- PDH) Nicht zulässig für Fzg.-Ausführungen mit Keramik-Bremsscheiben!

§ 22 50545

**Gutachten 366-0215-17-MURD
zur Erteilung der ABE 50545**

zu V.1. ANLAGE: 2

Antragsteller: FONDMETAL S.p.A.

Radtyp: STC02C/922

Stand: 20.06.2017



Nacharbeitsprofile Fahrzeug

Fahrzeug:

Hersteller: AUDI
Fahrzeugtyp: FY
Genehm.Nr.: e1*2007/46*1550*..
Handelsbez.: Q5, SQ5

Variante(n):

Nacharbeit Radhausausschnittkantenbereich:

Auflagen	Nacharbeit im Bereich		Achse
	von [mm]	bis [mm]	
26B	x = 250	y = 250	VA
26P	x = 250	y = 200	VA
27B	x = 250	y = 300	HA
27I	x = 250	y = 250	HA

Aufweiten Radhausausschnittkantenbereich:

Auflagen	Im Bereich		Aufweiten um [mm]	Achse
	von [mm]	bis [mm]		
26J	x = 250	y = 250	10	VA
26N	x = 250	y = 250	10	VA

**Gutachten 366-0215-17-MURD
zur Erteilung der ABE 50545**

zu V.1. ANLAGE: 2

Antragsteller: FONDMETAL S.p.A.

Radtyp: STC02C/922

Stand: 20.06.2017



Fahrzeug:

Hersteller: QUATTRO
Fahrzeugtyp: FY
Genehm.Nr.: e1*2007/46*1685*..
Handelsbez.: Q5

Variante(n):

Nacharbeit Radhausausschnittkantenbereich:

Auflagen	Nacharbeit im Bereich		Achse
	von [mm]	bis [mm]	
26B	x = 250	y = 250	VA
26P	x = 250	y = 200	VA
27B	x = 250	y = 300	HA
27I	x = 250	y = 250	HA

Aufweiten Radhausausschnittkantenbereich:

Auflagen	Im Bereich		Aufweiten um [mm]	Achse
	von [mm]	bis [mm]		
26J	x = 250	y = 250	10	VA
26N	x = 250	y = 250	10	VA

**Gutachten 366-0215-17-MURD
zur Erteilung der ABE 50545**

zu V.1. ANLAGE: 3

Antragsteller: FONDMETAL S.p.A.

Radtyp: STC02C/922

Stand: 20.06.2017



Fahrzeughersteller : AUDI, DAIMLER (D), QUATTRO GmbH

Raddaten:

Radgröße nach Norm : 9 J X 22 H2

Einpreßtiefe (mm) : 32

Lochkreis (mm)/Lochzahl : 112/5

Zentrierart : Mittenzentrierung

Technische Daten, Kurzfassung

Ausführung	Ausführungsbezeichnung		Mittloch (mm)	Zentrierwerkstoff	zul. Radlast (kg)	zul. Abrollumf. (mm)	gültig ab Fertigung datum
	Kennzeichnung Rad	Kennzeichnung Zentrierung					
32 5112 Y 66,6	112/Y	I666	66,6	Leichtmetall	950	2405	06/15

Im Fahrzeug vorgeschriebene Fahrzeugsysteme, z. B. Reifendruckkontrollsysteme, müssen nach Anbau der Sonderräder funktionsfähig bleiben.

Verwendungsbereich/Fz-Hersteller : AUDI

Befestigungsteile : Kegelbundschauben M14x1,5, Schaftl. 28 mm, Kegelw. 60 Grad

Anzugsmoment der Befestigungsteile : 200 Nm

Verkaufsbezeichnung: **Q5, SQ5**

Fahrzeugtyp	Betriebserlaubnis	kW	Reifen	Auflagen zu Reifen	Auflagen
FY	e1*2007/46*1550*..	100 -260	245/35R22 97	11A; 245; 248; 26N	erhöhtes Anzugsmoment 200 Nm; Q5; Allradantrieb; Frontantrieb; 10B; 11B; 11G; 11H; 12A; 51A; 71A; 723; 73C; 74A; 74P; 740; AG0
			255/35R22 99	11A; 24J; 248; 26N	
			265/35R22 98	11A; 24J; 244; 26N	

Im Fahrzeug vorgeschriebene Fahrzeugsysteme, z. B. Reifendruckkontrollsysteme, müssen nach Anbau der Sonderräder funktionsfähig bleiben.

Verwendungsbereich/Fz-Hersteller : QUATTRO GmbH

Befestigungsteile : Kegelbundschauben M14x1,5, Schaftl. 28 mm, Kegelw. 60 Grad

Anzugsmoment der Befestigungsteile : 200 Nm

Verkaufsbezeichnung: **Q5**

Fahrzeugtyp	Betriebserlaubnis	kW	Reifen	Auflagen zu Reifen	Auflagen
FY	e1*2007/46*1685*..	100 -260	245/35R22 97	11A; 245; 248; 26N	erhöhtes Anzugsmoment 200 Nm; Q5; Allradantrieb; Frontantrieb; 10B; 11B; 11G; 11H; 12A; 51A; 71A; 723; 73C; 74A; 74P; 740; AG0
			255/35R22 99	11A; 24J; 248; 26N	
			265/35R22 98	11A; 24J; 244; 26N	

§ 22 50545

**Gutachten 366-0215-17-MURD
zur Erteilung der ABE 50545**

zu V.1. ANLAGE: 3

Antragsteller: FONDMETAL S.p.A.

Radtyp: STC02C/922

Stand: 20.06.2017



Im Fahrzeug vorgeschriebene Fahrzeugsysteme, z. B. Reifendruckkontrollsysteme, müssen nach Anbau der Sonderräder funktionsfähig bleiben.

Verwendungsbereich/Fz-Hersteller : DAIMLER (D)

Befestigungsteile : Kegelbundschrauben M14x1,5, Schaftl. 28 mm, Kegelw. 60 Grad

Anzugsmoment der Befestigungsteile : 150 Nm

Verkaufsbezeichnung: **M-Klasse, GL-Klasse, GLE-Klasse, GLS**

Fahrzeugtyp	Betriebserlaubnis	kW	Reifen	Auflagen zu Reifen	Auflagen
166	e1*2007/46*0598*..	190	265/40R22 106		GL-Klasse; nicht GLE; nicht M-Klasse; GLS; Allradantrieb; 10B; 11B; 11G; 11H; 12A; 51A; 573; 71A; 723; 73C; 74A; 74P
		190 -320	265/40R22 106 275/35R22 104Y	52J	

Auflagen

- 10B) Die mindestens erforderlichen Geschwindigkeitsbereiche der zu verwendenden Reifen sind unter Berücksichtigung der Loadindices, mit Ausnahme der Reifen mit M+S-Profil, den Fahrzeugpapieren zu entnehmen, soweit im Verwendungsbereich keine Abweichungen festgelegt sind. Die für M+S Reifen zulässige Höchstgeschwindigkeit ist im Blickfeld des Fahrzeugführer sinnfällig anzugeben und diese zulässige Höchstgeschwindigkeit ist im Betrieb nicht zu überschreiten.
- 11A) Der vorschriftsmäßige Zustand des Fahrzeuges ist durch einen amtlich anerkannten Sachverständigen oder Prüfer für den Kraftfahrzeugverkehr oder einen Prüfingenieur einer Überwachungsorganisation oder einen Angestellten nach Abschnitt 4 der Anlage VIIIb zur StVZO unter Angabe von FAHRZEUGHERSTELLER, FAHRZEUGTYP und FAHRZEUGIDENTIFIZIERUNGSNUMMER auf einem Nachweis entsprechend dem im Beispielkatalog zum §19 StVZO veröffentlichten Muster bescheinigen zu lassen.
- 11B) Wird eine in diesem Gutachten aufgeführte Reifengröße verwendet, die nicht bereits in der Fahrzeuggenehmigung für diesen Fahrzeug-Typ/ -Variante/ -Version bzw. Fahrzeugausführung genannt ist, so sind die Angaben über die Reifengrößen in den Fahrzeugpapieren bei der nächsten Befassung mit den Fahrzeugpapieren durch die Zulassungsstelle unter Vorlage der Allgemeinen Betriebserlaubnis bzw. der Abnahmebestätigung nach §19 Abs. 3 der StVZO berichtigen zu lassen. Diese Berichtigung ist dann nicht erforderlich, wenn die ABE des Sonderrades eine Freistellung von der Pflicht zur Berichtigung der Fahrzeugpapiere enthält.
- 11G) Die Brems-, Lenkungsaggregate und das Fahrwerk mit Ausnahme von Sonder-Fahrwerksfedern müssen, sofern diese durch keine weiteren Auflagen berührt werden, dem Serienstand entsprechen. Für die Sonder-Fahrwerksfedern muß eine Allgemeine Betriebserlaubnis oder ein Teilegutachten vorliegen; gegen die Verwendung der Rad/Reifenkombination dürfen keine technischen Bedenken bestehen. Wird gleichzeitig mit dem Anbau der Sonderräder eine Fahrwerksänderung vorgenommen, so ist diese und ihre Auswirkung auf den Anbau der Sonderräder gesondert zu beurteilen.
- 11H) Wird das serienmäßige Ersatzrad verwendet, soll mit mäßiger Geschwindigkeit und nicht länger als erforderlich gefahren werden. Hierbei müssen die serienmäßigen Befestigungsteile verwendet werden. Bei Fahrzeugausführungen mit Allradantrieb ist bei Verwendung des Ersatzrades darauf zu achten, daß nur Reifen mit gleich großem Abrollumfang zulässig sind.
- 12A) Die Verwendung von Schneeketten ist nicht möglich, es sei denn, dass für den hier aufgeführten Fahrzeugtyp eine weitere Umrüstmöglichkeit im Gutachten aufgeführt ist. Für diese Umrüstung mit der Einschränkung in Spalte Auflagen "Reifen mit Schneeketten" sind die dort aufgeführten Auflagen und Hinweise zu beachten.
- 244) Die Radabdeckung an Achse 2 ist durch Ausstellen der Heckschürze und des Kotflügels oder durch Anbau von dauerhaft befestigten Karosserieteilen im Bereich 50 Grad hinter der Radmitte herzustellen.

§ 22 50545

Gutachten 366-0215-17-MURD zur Erteilung der ABE 50545

zu V.1. ANLAGE: 3

Antragsteller: FONDMETAL S.p.A.

Radtyp: STC02C/922

Stand: 20.06.2017



Seite: 3 von 6

- Die gesamte Breite der Rad/Reifenkombination muss, unter Beachtung des maximal möglichen Betriebsmaßes des Reifens (1,04 fache der Nennbreite des Reifens), im oben genannten Bereich abgedeckt sein.
- 245) Die Radabdeckung an Achse 1 ist durch Ausstellen der Frontschürze und des Kotflügels oder durch Anbau von dauerhaft befestigten Karosserieteilen im Bereich 30 Grad vor der Radmitte herzustellen. Je nach Rüstzustand des Fahrzeuges (z. B. Fahrzeugtieferlegung, Radabdeckungsverbreiterung, usw.) kann es möglich sein, dass die Radabdeckung ausreichend ist. Die gesamte Breite der Rad/Reifenkombination muss, unter Beachtung des maximal möglichen Betriebsmaßes des Reifens (1,04 fache der Nennbreite des Reifens), im oben genannten Bereich abgedeckt sein.
- 248) Die Radabdeckung an Achse 2 ist durch Ausstellen der Heckschürze und des Kotflügels oder durch Anbau von dauerhaft befestigten Karosserieteilen im Bereich 50 Grad hinter der Radmitte herzustellen. Je nach Rüstzustand des Fahrzeuges (z. B. Fahrzeugtieferlegung, Radabdeckungsverbreiterung, usw.) kann es möglich sein, dass die Radabdeckung ausreichend ist. Die gesamte Breite der Rad/Reifenkombination muss, unter Beachtung des maximal möglichen Betriebsmaßes des Reifens (1,04 fache der Nennbreite des Reifens), im oben genannten Bereich abgedeckt sein.
- 24J) Die Radabdeckung an Achse 1 ist durch Ausstellen der Frontschürze und des Kotflügels oder durch Anbau von dauerhaft befestigten Karosserieteilen im Bereich 30 Grad vor der Radmitte und 50 Grad hinter der Radmitte herzustellen. Je nach Rüstzustand des Fahrzeuges (z. B. Fahrzeugtieferlegung, Radabdeckungsverbreiterung, usw.) kann es möglich sein, dass die Radabdeckung ausreichend ist. Die gesamte Breite der Rad/Reifenkombination muss, unter Beachtung des maximal möglichen Betriebsmaßes des Reifens (1,04 fache der Nennbreite des Reifens), im oben genannten Bereich abgedeckt sein.
- 26N) Durch Aufweiten bzw. Ausstellen der vorderen Radhäuser ist die Freigängigkeit der Rad/Reifen-Kombination unter Berücksichtigung der maximal zulässigen Betriebsbreite nach ETRTO bzw. WdK (1,04 fache Nennbreite des Reifens) herzustellen. Die genauen Maße / Bereiche sind dem beigefügten Anhang / Hinweisblatt "Nacharbeitsprofile Fahrzeug" am Ende dieser Anlage zu entnehmen.
- 51A) Der vom Fahrzeughersteller (siehe Betriebsanleitung oder Reifenfülldruckhinweis am Fahrzeug) bzw. Reifenhersteller vorgeschriebene Reifenfülldruck ist zu beachten.
Die Verwendung von Reifen mit Notlaufeigenschaften ist laut Hersteller nur mit Reifenfülldrucküberwachungssystem zulässig.
- 52J) Diese Reifengröße ist nur mit M+S-Profil zulässig. Die Lauffläche und die Struktur sind bei M+S-Profil so konzipiert, dass sie vor allem auf Matsch und Schnee (Winter) bessere Fahreigenschaften gewährleisten.
- 573) Die Verwendung unterschiedlicher Reifengrößen an Vorder- und Hinterachse ist an Fahrzeugen mit Allradantrieb nur zulässig, wenn deren Abrollumfänge gleich sind.
Es ist eine Bestätigung des Reifenherstellers über die tatsächlichen Abrollumfänge erforderlich, es wird empfohlen den Nachweis der Eignung bei den Fahrzeugpapieren mitzuführen.
Alle an ein und derselben Achse montierten Reifen müssen vom gleichen Reifentyp sein.
- 71A) Zum Auswuchten der Sonderräder dürfen an der Felgenaußen- und -innenseite nur Klebegewichte unterhalb der Felgenschulter angebracht werden.
- 723) Es ist nur die Verwendung von Metallschraubventilen mit Überwurfmutter von außen, die weitgehend den Normen (DIN, E.T.R.T.O. bzw. Tire and Rim) entsprechen und die für einen Ventilloch-Nenn Durchmesser von 11,3 mm geeignet sind, zulässig.
Das Ventil darf nicht über den Felgenrand hinausragen. Es sind die Montagehinweise des Ventilherstellers zu beachten.
- 73C) Es ist nur die Verwendung von schlauchlosen Reifen zulässig.
- 740) Der Festsitz der Radbefestigungsteile und der Räder ist nur sichergestellt, wenn Sie die u. g. Hinweise befolgen:
1. Schrauben Sie bei der Radmontage alle Radbefestigungsteile gleichmäßig mit der Hand ein.
2. Ziehen Sie die Radschrauben/-mutter über Kreuz an.
3. Lassen Sie das Fahrzeug auf den Boden ab und ziehen Sie über Kreuz alle Radbefestigungsteile mit dem vorgeschriebenen erhöhten Anzugsdrehmoment fest.

§ 22 50545

**Gutachten 366-0215-17-MURD
zur Erteilung der ABE 50545**

zu V.1. ANLAGE: 3

Antragsteller: FONDMETAL S.p.A.

Radtyp: STC02C/922

Stand: 20.06.2017



Seite: 4 von 6

4. Nach einer Fahrstrecke von ca. 50 km ist das Anzugsdrehmoment der Radbefestigungsteile zu überprüfen.
 5. Nach einer Fahrstrecke von ca. 200 km ist das Anzugsdrehmoment der Radbefestigungsteile nochmals zu überprüfen.
- 74A) Es dürfen nur die vom Radhersteller mitzuliefernden Radbefestigungsteile verwendet werden, dabei ist die Gewindegröße der serienmäßigen Befestigungsteile zu beachten. Bei Verwendung von Radschrauben, ist die, in der Anlage zum Gutachten, dem Fahrzeug zugeordnete Schaftlänge zu beachten.
- 74P) Radausführungen mit Zentrierring im Mittenloch sind nur zulässig, wenn die im Gutachten beschriebenen Zentrierringe verwendet werden.
- AG0) Die Verwendung der Sonderräder ist an Fahrzeugausführungen mit Bremsscheibendurchmesser 350x34mm an der Vorderrachse nicht zulässig.

**Gutachten 366-0215-17-MURD
zur Erteilung der ABE 50545**

zu V.1. ANLAGE: 3

Antragsteller: FONDMETAL S.p.A.

Radtyp: STC02C/922

Stand: 20.06.2017



Nacharbeitsprofile Fahrzeug

Fahrzeug:

Hersteller: AUDI
Fahrzeugtyp: FY
Genehm.Nr.: e1*2007/46*1550*..
Handelsbez.: Q5, SQ5

Variante(n):

Nacharbeit Radhausausschnittkantenbereich:

Auflagen	Nacharbeit im Bereich		Achse
	von [mm]	bis [mm]	
26B	x = 250	y = 250	VA
26P	x = 250	y = 200	VA
27B	x = 250	y = 300	HA
27I	x = 250	y = 250	HA

Aufweiten Radhausausschnittkantenbereich:

Auflagen	Im Bereich		Aufweiten um [mm]	Achse
	von [mm]	bis [mm]		
26J	x = 250	y = 250	10	VA
26N	x = 250	y = 250	10	VA

**Gutachten 366-0215-17-MURD
zur Erteilung der ABE 50545**

zu V.1. ANLAGE: 3

Antragsteller: FONDMETAL S.p.A.

Radtyp: STC02C/922

Stand: 20.06.2017



Fahrzeug:

Hersteller: QUATTRO
Fahrzeugtyp: FY
Genehm.Nr.: e1*2007/46*1685*..
Handelsbez.: Q5

Variante(n):

Nacharbeit Radhausausschnittkantenbereich:

Auflagen	Nacharbeit im Bereich		Achse
	von [mm]	bis [mm]	
26B	x = 250	y = 250	VA
26P	x = 250	y = 200	VA
27B	x = 250	y = 300	HA
27I	x = 250	y = 250	HA

Aufweiten Radhausausschnittkantenbereich:

Auflagen	Im Bereich		Aufweiten um [mm]	Achse
	von [mm]	bis [mm]		
26J	x = 250	y = 250	10	VA
26N	x = 250	y = 250	10	VA

Technischer Bericht

Nr. RP-004736-A0-072

über die Radfestigkeit der Sonderräder Typ STC02C/922
der Radgröße 9Jx22H2

I Auftraggeber:

Fondmetal S.p.A.

**Via Bergamo, 4
I-24050 Palosco (BG)
Italien**

Dieser Bericht beinhaltet ausschließlich den Nachweis der Radfestigkeit. Die nachfolgend beschriebenen Räder wurden nach den „Richtlinien für die Prüfung von Sonderrädern für Kraftfahrzeuge und ihre Anhänger vom 25.11.1998“ bezüglich der Dauerfestigkeit geprüft. Für die Verwendung des Sonderrades an Fahrzeugen sind entsprechende Berichte vorzulegen.

II Technische Angaben zu den Sonderrädern

Hersteller:	Fondmetal S.p.A.
Radtyp:	STC02C/922
Handelsmarke:	Fondmetal
Handelsbezeichnung:	FONDMETAL STC02C/922
Radgröße:	9Jx22H2
Art des Rades:	einteiliges Leichtmetallrad
Zentrierart:	Mittenzentrierung
Radgewicht in kg:	15.9 bis 16.6
Korrosionsschutz:	Lackierung

III Übersicht der Ausführungen

Ausführungsbezeichnung	LZ/LK	BS	ML	ET	RF	FR	AU	IMP	HD	BM
LK 115/B	5/115	BS2	71.60	18	150	950	2405	245/30R22	06/15	
LK 115/B 1	5/115	BS2	71.60	18	150	950	2405	245/30R22	06/15	1
LK 112/Y 1	5/112	BS1	Z 75.00	22	150	950	2405	245/30R22	06/15	1
LK 112/Y	5/112	BS1	Z 75.00	22	150	950	2405	245/30R22	06/15	
LK 112/Y	5/112	BS1	Z 75.00	32	150	950	2405	245/30R22	06/15	
LK 112/Y 1	5/112	BS1	Z 75.00	32	150	950	2405	245/30R22	06/15	1
LK 108/F	5/108	BS1	63.40	40	155	950	2405	245/30R22	06/15	
LK 108/F 1	5/108	BS1	63.40	40	155	950	2405	245/30R22	06/15	1

LK	Lochkreis (Radbefestigung)	in mm
LZ	Lochzahl (Radbefestigung)	
BS	Befestigungssitz	siehe Tabelle unten
ML	Mittenlochdurchmesser (Z= für Zentrierring)	in mm
ET	Einpresstiefe	in mm
RF	Radflanschdurchmesser	in mm
FR	max. zulässige Radlast	in kg
AU	max. zulässiger Abrollumfang	in mm
IMP	Kleinster geprüfter Impact	s. V.3.2
HD	ab Herstellungsdatum	Monat und Jahr
BM	Bemerkungen	siehe folgende Tabelle

Bemerkungen zu den Radausführungen	
1	Designfräsung auf der Speiche

IV Angaben zu den Sonderrädern

IV.1 Radbefestigungen

BS	Art	Zentriersitz	Bolzenlochdurchmesser in mm	zyl. Maß des Bolzenlochs in mm
BS1	Schrauben/Muttern	Kegel 60°	16	11
BS2	Schrauben/Muttern	Kegel 60°	16	13

Zulässiges Anzugsmoment

je nach Vorgabe des Fahrzeugherstellers, jedoch max. 160 Nm bzw. wie im jeweiligen Verwendungsbereich angegeben

§ 22 50545

Technischer Bericht

Nr. : RP-004736-A0-072



Seite : 3 / 7
Auftraggeber : Fondmetal S.p.A.
Teiletyp : STC02C/922

IV.2 Kennzeichnung der Sonderrädern

An den Sonderrädern wird folgende Kennzeichnung angebracht:

Hersteller:	Fondmetal
Radtyp:	STC02C/922
Radausführung:	z.B. 112/Y
Radgröße:	9Jx22H2
Einpreßtiefe in mm:	z.B. ET22
Herkunftsmerkmal:	Made in Italy
Herstelldatum:	Ringgitter, Monat Jahr
Material:	G-AL Si 10 CuMg

An der Innenseite der Sonderräder können noch weitere Kontrollzeichen angebracht sein.

V. Sonderradprüfungen

V.1 Felgengröße

Die Maße und Toleranzen der unsymmetrischen Tiefbettfelge mit beiderseitigem Hump entsprechen der E.T.R.T.O - Norm. Die Maße wurden überprüft. Die nachgeprüften Muster stimmten in den wesentlichen Punkten mit den Zeichnungsunterlagen überein.

Zeichnungsinhalt	Zeichnungsnr	Zeichnungsdatum
Zeichnung Ausführung(en)	2R 375-A	20.05.2015
Zeichnung Ausführung(en)	2R 375-A2	20.05.2015
Zeichnung Ausführung(en)	2R 375-A3	20.05.2015
Zeichnung Ausführung(en)	2R 375-A5	20.05.2015

V.2 Werkstoff der Sonderräder

Zusammensetzung, Festigkeitswerte und Korrosionsverhalten des Werkstoffes sind in der Beschreibung des Herstellers aufgeführt. Diese Angaben wurden durch uns nicht geprüft.

V.3 Festigkeitsprüfung
V.3.1 Dauerfestigkeitsprüfung

Die Dauerfestigkeit wurde auf einem unwuchtbelasteten Scheibenradprüfstand untersucht. Der Prüfung wurden folgende Werte zugrunde gelegt.

Ausführungsbezeichnung	ET	FR	μ	r_{dyn}	AU	MB	Geprüft Abgeleitet	BM
LK 115/B	18	950	0,9	0,383	2405	6757	A	
LK 115/B 1	18	950	0,9	0,383	2405	6757	G	
LK 112/Y	22	950	0,9	0,383	2405	6832	A	
LK 112/Y 1	22	950	0,9	0,383	2405	6832	G	
LK 112/Y	32	950	0,9	0,383	2405	7018	A	
LK 112/Y 1	32	950	0,9	0,383	2405	7018	G	
LK 108/F	40	950	0,9	0,383	2405	7167	A	
LK 108/F 1	40	950	0,9	0,383	2405	7167	G	

ET	Einpresstiefe	in mm
FR	max. zulässige Radlast	in kg
μ	Reibwert	
r_{dyn}	Dynamischer Reifenhalmmesser	in mm
AU	max. zulässiger Abrollumfang	in mm
MB	Maximales Biegemoment	in Nm
G	Ausführung wurde mit den Werten geprüft	
A	Werte für die Ausführung wurden von geprüfter Ausführung abgeleitet	
BM	Bemerkungen zu den Werten	siehe folgende Tabelle

An den geprüften Rädern konnten nach Erreichen der vorgeschriebenen Mindestlastspielzahlen keine Anrisse festgestellt werden. Ein unzulässiger Abfall des Anzugmomentes der Befestigungsteile war nicht gegeben.

V.3.2 Impact-Test

Zum Nachweis eines ausreichenden Bruchverhaltens wurde ein Impact-Test nach ISO 7141 durchgeführt. Als Prüfbereifung wurde die in der folgenden Tabelle genannten Reifengrößen verwendet. Dabei wurde jeweils ein Fabrikat mit möglichst geringer Querschnittsbreite gewählt.

Ausführungsbezeichnung	LZ/LK	ET	Impact-Test-Daten	
			Parameter	Wert
LK 115/B	5/115	18	Last	950
			Prueflast	750
			Reifen	245/30R22
			GeprueftAbgeleitet	A
			Bemerkung	
LK 115/B 1	5/115	18	Last	950
			Prueflast	750
			Reifen	245/30R22
			GeprueftAbgeleitet	G
			Bemerkung	

§ 22 50545

Technischer Bericht

Nr. :

RP-004736-A0-072



Mobilität

Seite :

5 / 7

Auftraggeber :

Fondmetal S.p.A.

Teiletyp :

STC02C/922

Ausführungs- bezeichnung	LZ/LK	ET	Impact-Test-Daten	
LK 112/Y	5/112	22	Last	950
			Prueflast	750
			Reifen	245/30R22
			GeprueftAbgeleitet	A
			Bemerkung	
LK 112/Y 1	5/112	22	Last	950
			Prueflast	750
			Reifen	245/30R22
			GeprueftAbgeleitet	A
			Bemerkung	
LK 112/Y	5/112	32	Last	950
			Prueflast	750
			Reifen	245/30R22
			GeprueftAbgeleitet	A
			Bemerkung	
LK 112/Y 1	5/112	32	Last	950
			Prueflast	750
			Reifen	245/30R22
			GeprueftAbgeleitet	G
			Bemerkung	
LK 108/F	5/108	40	Last	950
			Prueflast	750
			Reifen	245/30R22
			GeprueftAbgeleitet	A
			Bemerkung	
LK 108/F 1	5/108	40	Last	950
			Prueflast	750
			Reifen	245/30R22
			GeprueftAbgeleitet	G
			Bemerkung	

LK	Lochkreis (Radbefestigung)	in mm
LZ	Lochzahl (Radbefestigung)	
ET	Einpresstiefe	in mm
FR	max. zulässige Radlast	in kg

Bemerkungen Impact-Test-Prüfungen

--

Die Anforderungen der Richtlinie wurden erfüllt.

V.3.3 Abrollprüfung

Bei der Abrollprüfung wurden folgende Werte zugrunde gelegt.

Ausführungs- bezeichnung	ET	FR	FP	P	S	RF	Geprüft Abgeleitet	BM
LK 108/F	40	950	2330	4,5	2000	305/45R22	A	
LK 108/F 1	40	950	2330	4,5	2000	305/45R22	A	
LK 112/Y	22	950	2330	4,5	2000	305/45R22	A	
LK 112/Y	32	950	2330	4,5	2000	305/45R22	A	
LK 112/Y 1	22	950	2330	4,5	2000	305/45R22	G	
LK 112/Y 1	32	950	2330	4,5	2000	305/45R22	G	
LK 115/B	18	950	2330	4,5	2000	305/45R22	A	
LK 115/B 1	18	950	2330	4,5	2000	305/45R22	A	

LK	Lochkreis (Radbefestigung)	in mm
LZ	Lochzahl (Radbefestigung)	
ET	Einpresstiefe	in mm
FR	max. zulässige Radlast	in kg
FP	Prüflast	in daN
P	Prüfluftdruck	in bar
S	Abrollstrecke	in km
RF	Prüfreifengröße	
G	Ausführung wurde mit den Werten geprüft	
A	Werte für die Ausführung wurden von geprüfter Ausführung abgeleitet	
BM	Bemerkungen zu den Werten	siehe folgende Tabelle

Bemerkungen Abrollprüfungen	

An den geprüften Rädern konnten nach Erreichen der vorgeschriebenen Mindestlastspielzahlen keine Anrisse festgestellt werden. Ein unzulässiger Abfall des Luftdruckes der Prüfbereifung war nicht gegeben.

§ 22 50545

VI Auflagen und Hinweise

- 1) Bei der Festigkeitsprüfung wurden je nach Ausführung ein Abrollumfang (s. Tabelle) zugrundegelegt. Die Verwendung von Reifen mit kleinerem Abrollumfang ist technisch unbedenklich.
- 2) Die geprüfte Radlast und der Abrollumfang müssen ausreichend sein.
- 3) Die Anbaumaße sind zu überprüfen. Insbesondere sind Lochkreis, Art der Zentrierung, Schrauben- bzw. Stehbolzenlänge und Gewinde zu überprüfen.
- 4) Die Freigängigkeit der Rad-Reifen-Kombination zu festen Teilen der Bremsanlage und des Fahrwerks muss gegeben sein (Wuchtgewichte beachten). Die Freigängigkeit zu Teilen des Fahrwerks ist zu prüfen.
- 5) Es sind nur schlauchlose Reifen mit Gummi -oder Metallventilen zulässig. Bei Fahrzeugen mit Höchstgeschwindigkeit größer 210km/h sind nur Metallventile zulässig. Die Ventile müssen den Normen DIN, E.T.R.T.O. oder TRA entsprechen, sollen möglichst kurz sein und dürfen nicht über die Radkontur hinausragen.
- 6) Die Räder dürfen an der Außen (Designseite) - und Innenseite nur mit Klebegewichten ausgewuchtet werden.
- 7) Bei der Auswahl der Bereifungsgrößen ist zu beachten, dass die Abmessungen (Nennbreite sowie Querschnittsverhältnis) der bei der Impactprüfung verwendeten Reifengröße nicht unterschritten wird (siehe Tabelle zu Punkt V.3.2).

Nennbreite	Querschnittsverhältnis	zulässig
≥ geprüft	≥ geprüft	ja
> geprüft	< geprüft	ja
≤ geprüft	< geprüft	nein
< geprüft	≥ geprüft	nein

- 8) Im Fahrzeug verbaute sicherheits- und/oder umweltrelevante Fahrzeugsysteme (z.B. Reifendruckkontrollsysteme) müssen nach Anbau der Sonderräder funktionsfähig bleiben bzw. entsprechend ersetzt werden.

Dieser Bericht umfasst 7 Seiten und darf nur vollständig verwendet werden.

TÜV NORD Mobilität GmbH & Co. KG
IFM - Institut für Fahrzeugtechnik und Mobilität
Adlerstr. 7, 45307 Essen

Akkreditiert nach DIN EN ISO/IEC 17025: D-PL-11109-01-00
Benannt als Technischer Dienst
vom Kraftfahrt Bundesamt: KBA – P 00004-96

Geschäftsstelle Essen, 20.08.2015



Dipl.-Ing. Schöffler

§ 22 50545

WHEEL DESCRIPTION

Please find details of wheels supplied to TUV for testing listed below.

Certification request: Strengh Cerificate (Dauerfestigkeit) + ~~Teilegutachten~~

1. General informations

- Wheel Model : STC02C/922
- Wheel Size : 9.0Jx22 H2
- Tyre type : Tubeless
- Snow chain : See TUV indications
- Face Parallelity And Roundness Of Rim : 0.30 mm
- Rim Base : According To Norm E.T.R.T.O.
- Valve Type : Customer Own (std E.T.R.T.O. 11.3F)
- Balancing Weights : Self Adhesive

2. Applications

- All Models homologated

3. Versions

Part Number	Version Code	ET (mm)	PCD (n, mm)	C.B. (mm)	RINGS	BOLT / NUT	APPLICATION
STC02C/922	405108F	40	5x108	63.34	/	AM	Ford, Jaguar, Volvo
STC02C/922	225112Y	22	5x112	75.0 Ring Seat	YES	AM	VW Group, Mercedes, BMW, Porsche
STC02C/922	325112Y	32	5x112	75.0 Ring Seat	YES	AM	VW Group, Mercedes, BMW
STC02C/922	185115B	18	5x115	71.6	/	OE	Chevrolet, Dodge, Chrysler, Opel

4. Drawings / Accessories

- Wheel Drawing numbers/date: STC02C_9022185_A_OAO
STC02C_9022225_A2_OAO
STC02C_9022325_A3_OAO
STC02C_9022405_A5_OAO
- Centering: see draw in attachment
- Hubcap: see draw in attachment
- Valve: n.a.
- Wheel Bolt/Nut: see draw in attachment
- Starting Torque The Wheel Nuts : see TUV Indications

5. Construction

- Wheel Standard: E.T.R.T.O.
- Construction: One Piece Wheels
- Design: Fondmetal Wheels

6. Description of the Wheel Manufacturing

- Features: Gravity casting
- Heat treatment: No
- Machining Process: Fully CNC Machined & CNC drilling Of fixing Holes

- Varnishing: 3 layer , powder coat , color paint , lacquer

7. Material

- Material: Aluminium alloy G-Al Si10 Cu
- Enervations load: Rp02 70 N/mm2
- Tension strength: Rm 140 N/mm2
- Elongation: A 2%
- Density: 2.65 kg/dm3
- Hardness: Min. 50 HB

Chemical Analysis :

Silicio Si%	Rame Cu%	Ferro Fe%	Manganese Mn%	Zinco Zn%	Magnesio Mg%	Titanio Ti%
10÷11,5	0,4÷,0,8	Max 0,50	0,2÷0,5	Max 0,45	Max 0,15	Max. 0,15

Cromo Cr%	Nichel Ni%	Piombo Pb%				
Max. 0,1	Max. 0,1	Max. 0,1				

8. Corrosion Consistency of the Material

- Against influence of the water : Very good
- Against sea water : Very good - Minimum 384 hours Corrosion Protection To UNI ISO 9227

9. Quality Control

- Material Analysis
- 100% X-Ray Analysis
- Dimensional Inspection Throughout manufacture
- Statistical Process Control On Critical Dimensions
- A 100% tubeless
- A 100% visual inspection

10. Production plant

- Casting : Fondmetal Spa, Via Bergamo, Palosco BG
- Machining Process : Fondmetal Spa, Via Bergamo, Palosco BG
- Varnishing / Paint Finish : Fondmetal Spa, Via Bergamo, Palosco BG
- Finish Control : Fondmetal Spa, Via Bergamo, Palosco BG
- Dispatch/Delivery : Fondmetal Spa, Via Bergamo, Palosco BG

03/06/2015

Ufficio tecnico Fondmetal



§ 22 50545

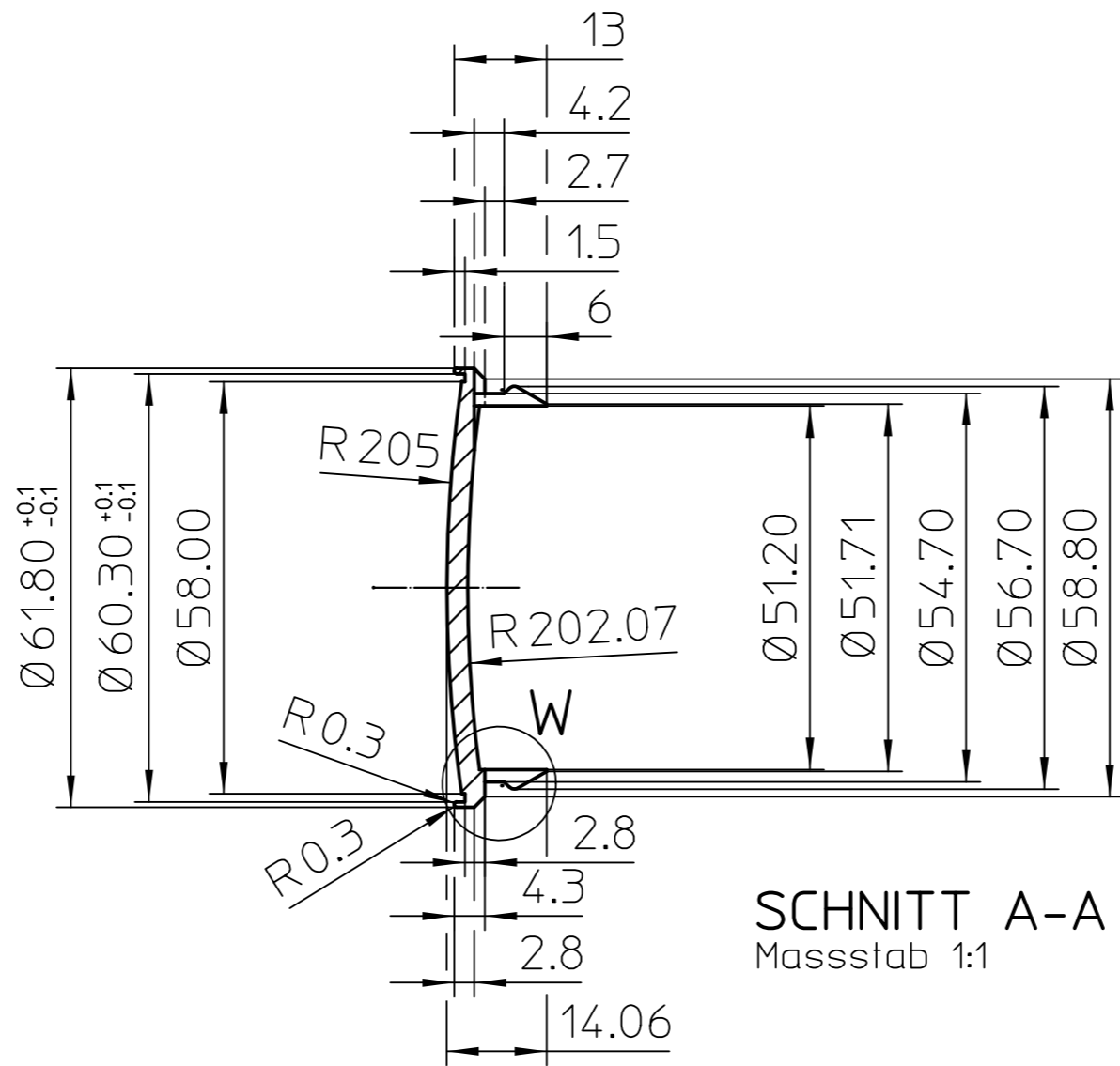
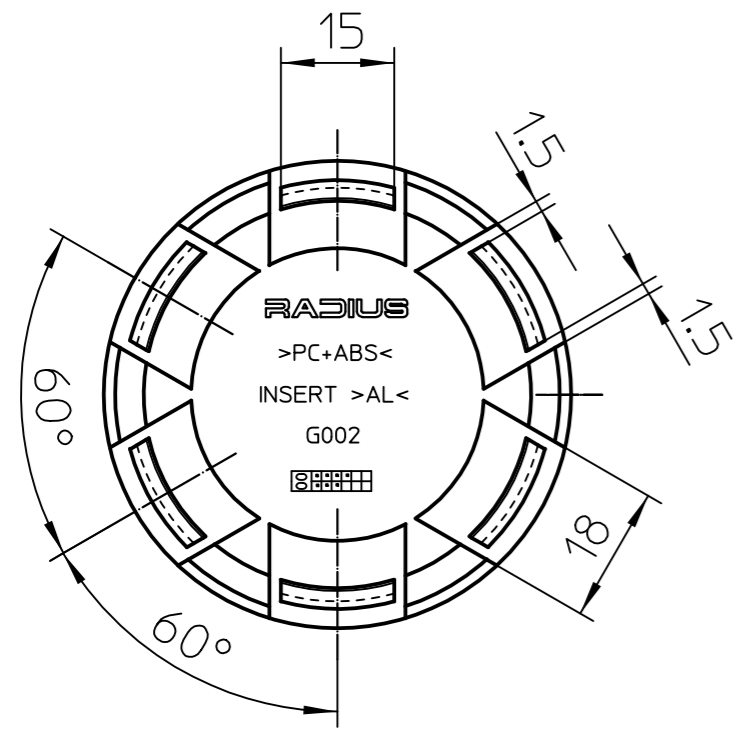

SCHNITT A-A
Massstab 1:1

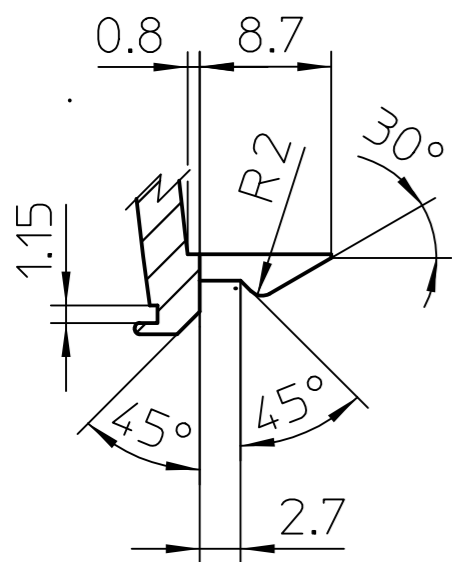
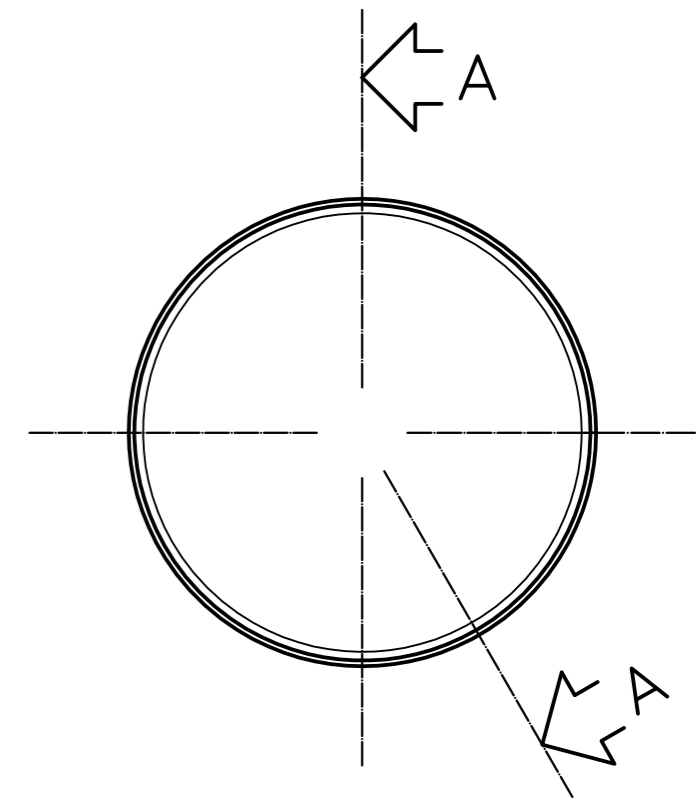

DETAIL W
Massstab 2:1

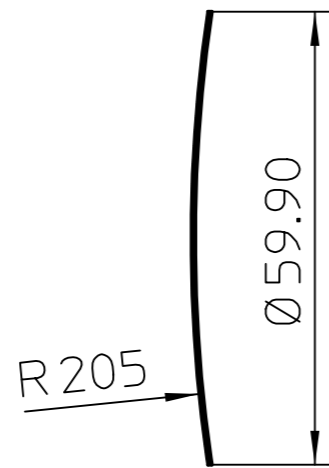

ALUMINIUM SCHEIBE
Massstab 1:1

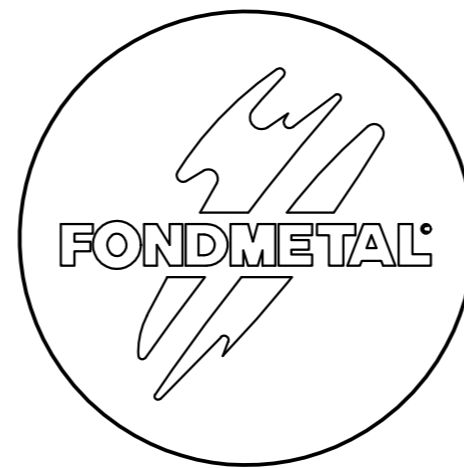

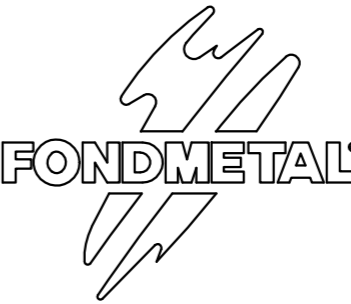
DENOMINAZIONE: Beschreibung		COPPETTA	
 Via BERGAMO,4 24050-PALOSCO BERGAMO-ITALY	CODICE PARTICOLARE Teilenummer	G002-8	
	DISEGNO N° Zeichnung Nr.	G002-8	
	MATERIALE Werkstoff	BAYBLEND T85	
	FINITURA Lackierung	SILBER	
	DISEGNATO DA gezeichnet von	S. FORESTI	
	CONTROLLATO DA Überprüft von	S. RAINERI	
	DATA Datum	20/10/05	SCALA Maßstab
REV.	A0		

ALLE EIGENTUMSRECHTE VON RACING DYNAMICS VORBEHALTEN. DER NACHDRUCK ZUR HERSTELLUNG DER HIER DARGESTELLTEN TEILE SOWIE DIE WEITERGABE AN DRITTE DIESER ZEICHNUNG IST, OHNE SCHRIFTLICHE GENEHMIGUNG SEITENS RACING DYNAMICS, UNTERSAGT. JEGLICHE ZUWIDERHANDLUNG WIRD STRAFRECHTLICH VERFOLGT.

TUTTI I DIRITTI DI PROPRIETA' SONO RISERVATI A RACING DYNAMICS SENZA AUTORIZZAZIONE DELLA STESSA SE NE VIETA SIA LA RIPRODUZIONE ANCHE SOLO PARZIALE PER LA COSTRUZIONE DEI PEZZI RAPPRESENTATI, SIA LA COMUNICAZIONE A TERZI DEL PRESENTE DISEGNO. QUALSIASI INOSSERVANZA VIENE PUNITA A NORMA DI LEGGE.

§ 22 50545

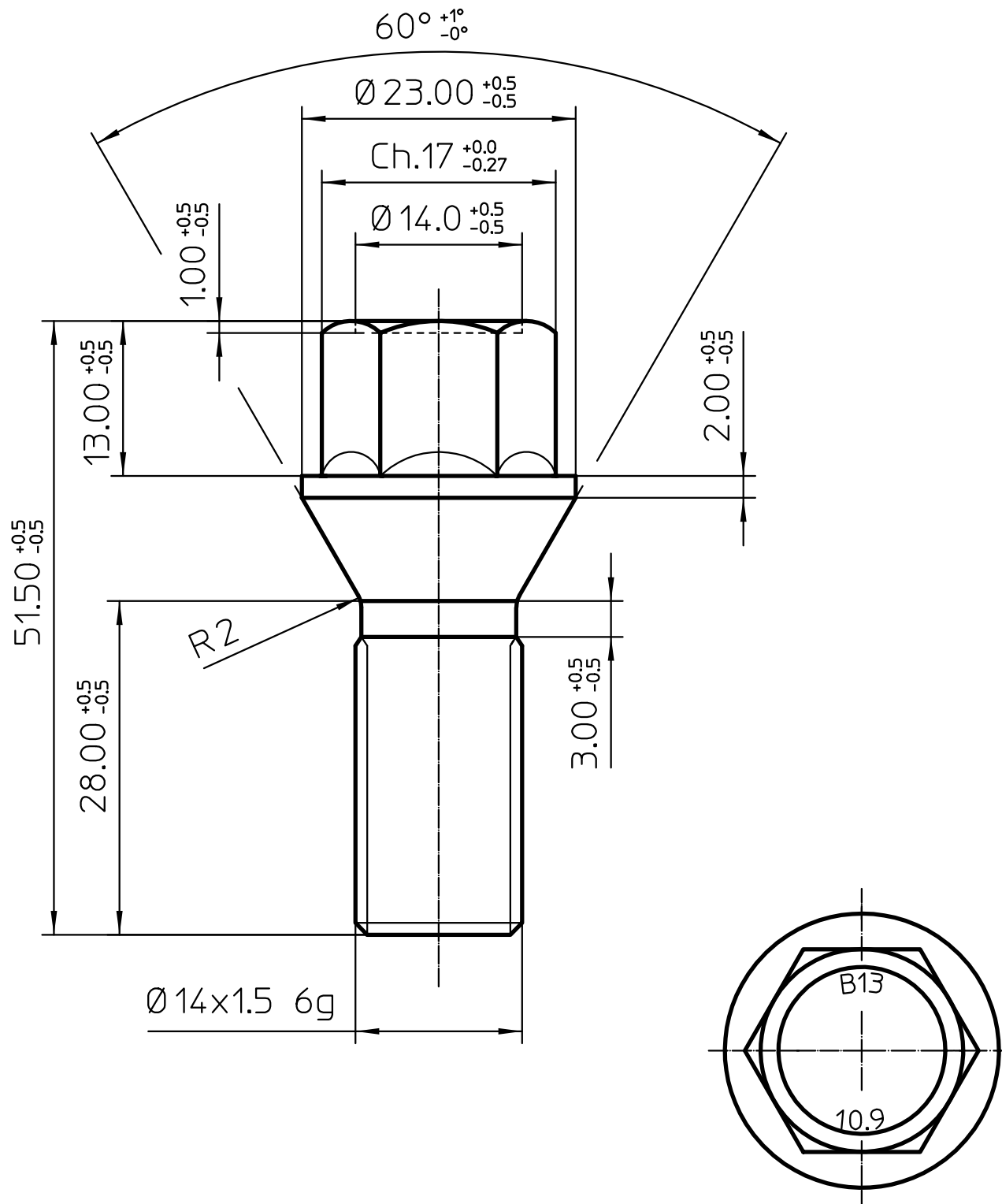

Ø 14x1.5 6g

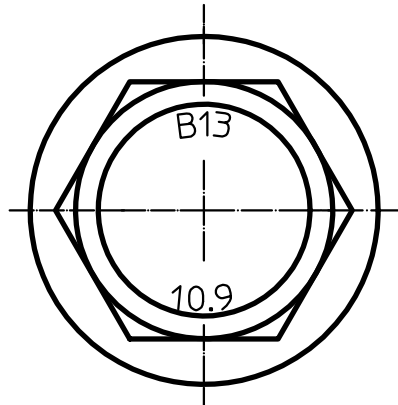

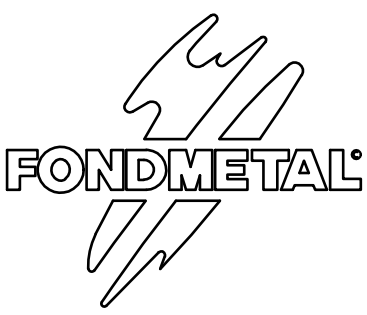
DENOMINAZIONE: Beschreibung		C VITI 14 x 1.5 ch.17		△		
 Via BERGAMO 4 PALOSCO (BG) ITALY	CODICE PARTICOLARE Teilenummer	V011		TIPO DI VEICOLO FAHRZEUG TYP		
	DISEGNO N° Zeichnung Nr.	/				
	MATERIALE Werkstoff	10.9				
	FINITURA Lackierung	/				
	DISEGNATO DA gezeichnet von	S. FORESTI				
	CONTROLLATO DA Überprüft von	S. RAINERI				
	DATA Datum	18/06/98	SCALA Maßstab			2:1
	REV.	A0				

Elenco componenti							
POS	CODE	DESCRIZIONE	MAT	Trat_Term.	T.P.S.	Peso	Qtà
1	PP19D37-MW	Vite PP Ch.19 M14x1.5 S.52 L.66,5 collareØ28 CL10.9	30MnB3 UNI EN ISO 898-1 W.N.1.5510 (28B2 UNI EN 10263-4)	Bonifica		93.14	1
2	WPCM14	Boccola conica 60° per viti PC Ø25x15	36SMnPb14 UNI EN 10087 W.Nr.1.0765		Fe/Zn 12 c1B UNI EN ISO 4042:03	30.19	1

NOTA BENE:

- rullatura filetto dopo bonifica
- il trattamento di protezione superficiale avviene dopo il montaggio della rondella e la rullatura
- il bloccaggio della rondella viene garantito dalla filettatura
- dopo montaggio la rondella deve girare liberamente

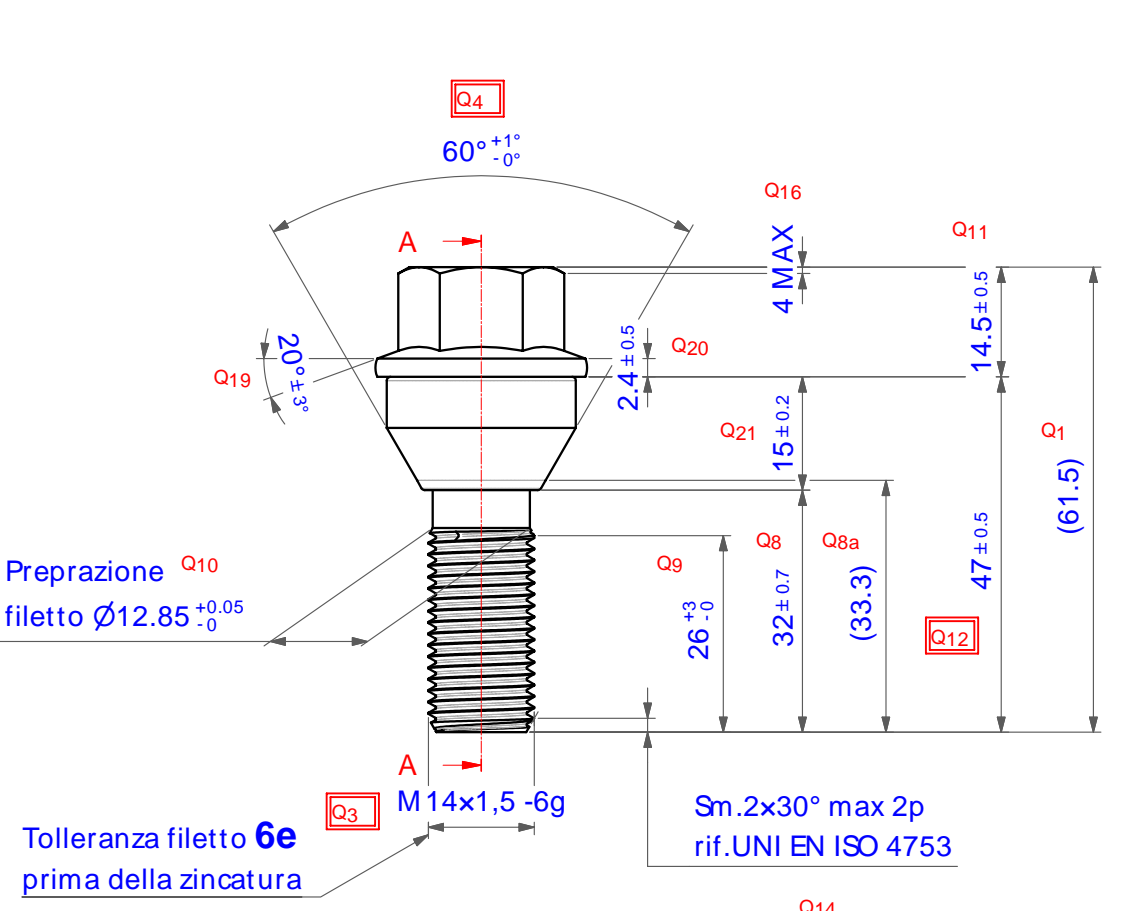

A-A (1:1)

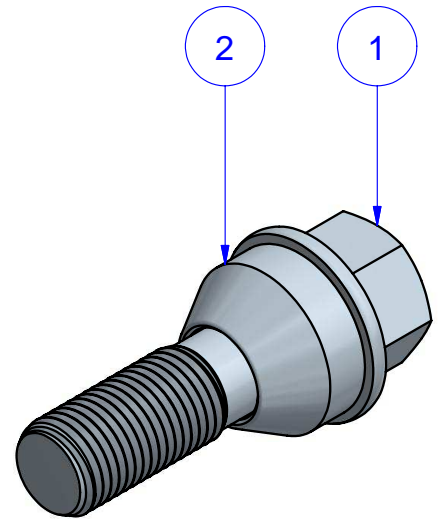
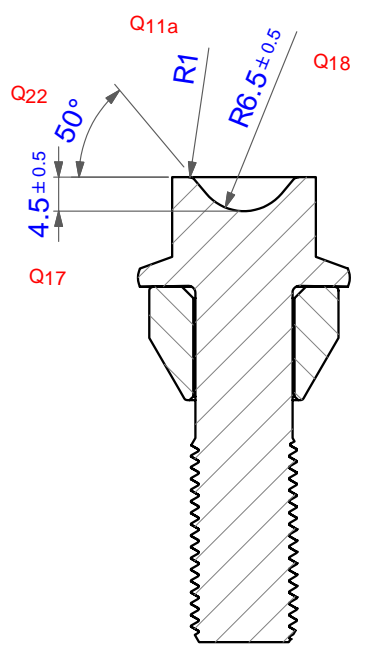

Derivata da PC19D37-MW

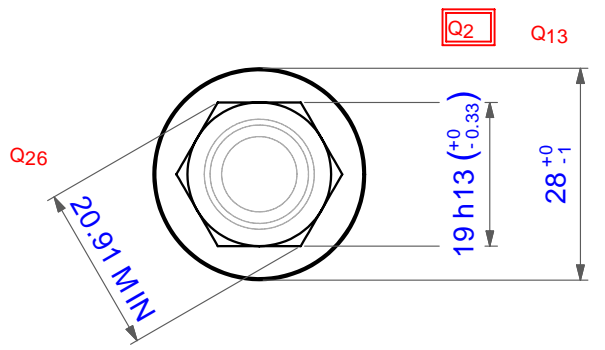
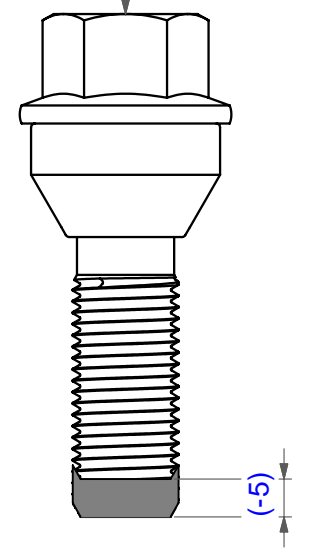

00	09/02/2017	Emissione disegno		UPDATE	
REV	DATA				
SMUSSI NON QUOT.	SM=0.5x45°	MATERIALE: 30MnB3 UNI EN ISO 898-1 W.N.1.5510 (28B2 UNI EN 10263-4)		LAV. GENERALE	
RACCORDI NON QUOT.	R=0.5	TRATTAMENTO TERMICO	CLASSE	DUREZZA	1.6/✓
Bimecc engineering		Bonifica	10.9	HRC 33,5÷35,5 (32÷39)	SCALA
Via Volta 18/20/26/28 35030 Veggiano PADOVA ITALY www.bimecc.it		Trattamento di protezione superficiale T.P.S. Dec.+Fe/ Zn 12 c1B UNI EN ISO 4042:03		PESO gr.~ 118,2 g	
NOTE				SCALA 1 : 1 - A3	
Quote senza indicazione di tolleranza rif. UNI EN ISO 22768 - m, con specifiche a relative norme, e successivi aggiornamenti, per: - viti, viti prigioniere e dadi riferirsi inoltre a UNI EN ISO 898-1:2013 - UNI EN ISO 898-2:2012 UNI EN ISO 4759-1 e UNI EN 26157 - rondelle UNI EN ISO 4759 - 3				DIS. DATA 09/02/2017	
Descrizione articolo Vite conica 60° con rondella mobile Ch.19 M14x1.5 S32 L61,5 Øe28 CL10.9 - zincata 12 µm				VISTO Creato da: Davide AGGUJARO Ultima > modifica: Davide AGGUJARO	
Questo disegno è proprietà di "Bimecc Engineering S.p.A. - a socio unico" e non può essere riprodotto, né comunicato a terzi senza ns autorizzazione scritta				CODICE DB/PF: PC19D37-MW	
				CODICE PC19D32-MW	

STAMPIGLIARE:
giorno fus. e sigla oper.

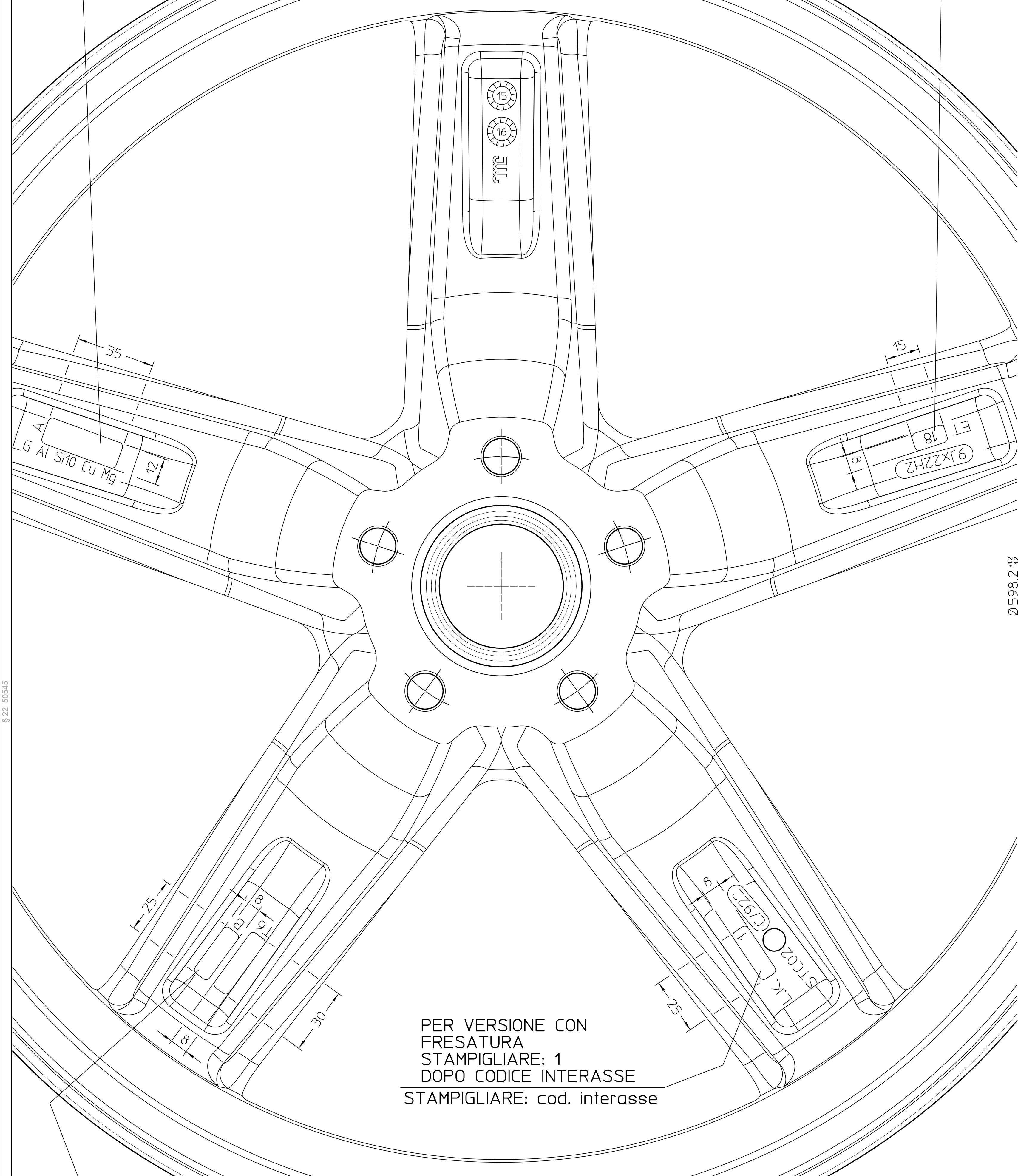

PER VERSIONE CON
FRESATURA
STAMPIGLIARE: 1
DOPO CODICE INTERASSE
STAMPIGLIARE: cod. interasse

STAMPIGLIARE: giorno lav.meccanica.

STAMPIGLIARE: 18

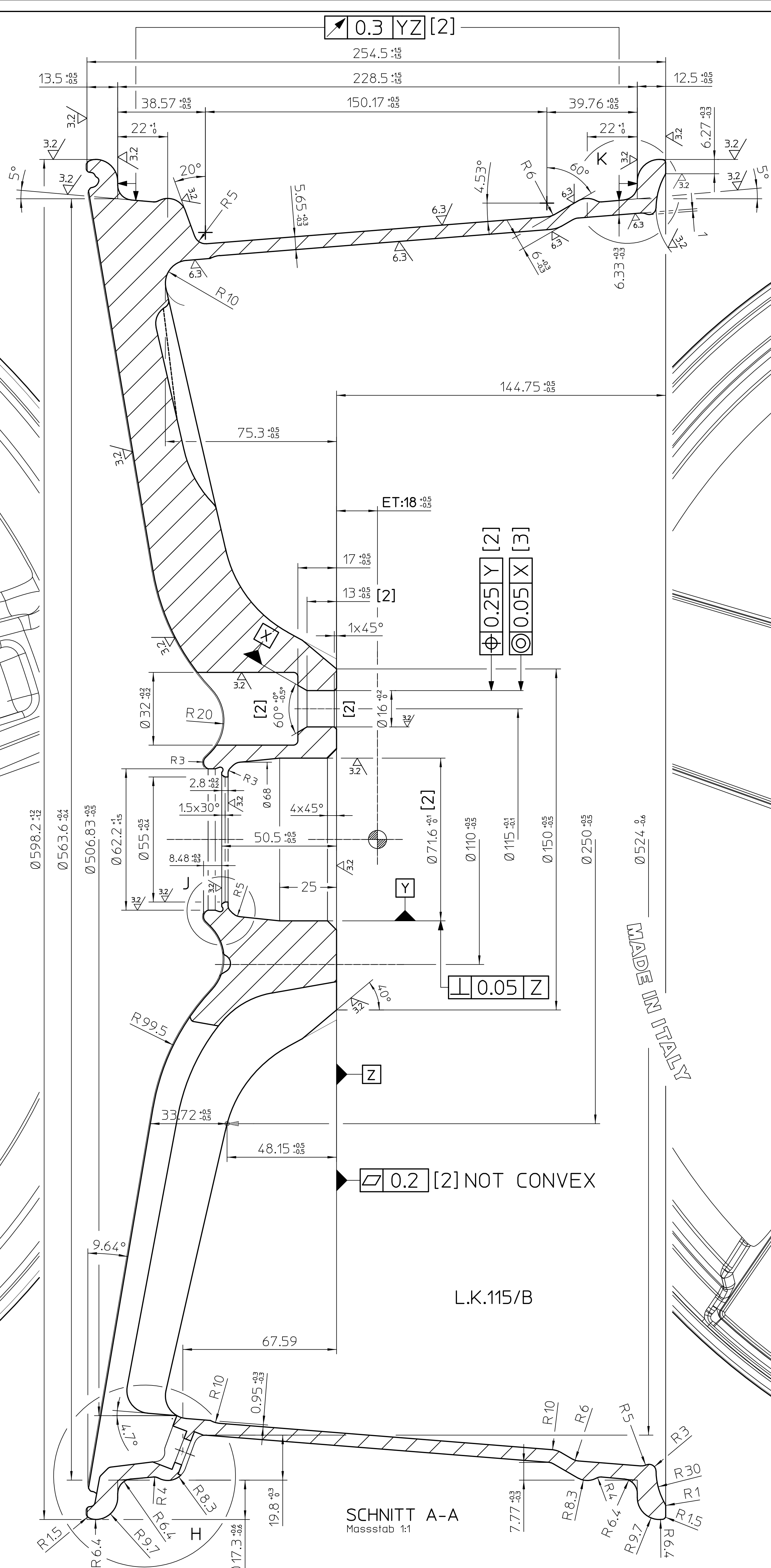

SCHNITT A-A
Massstab 1:1

L.K.115/B

MADE IN ITALY

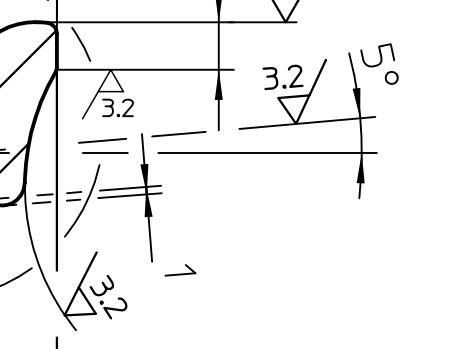

SCHNITT B-B
Massstab 1:1

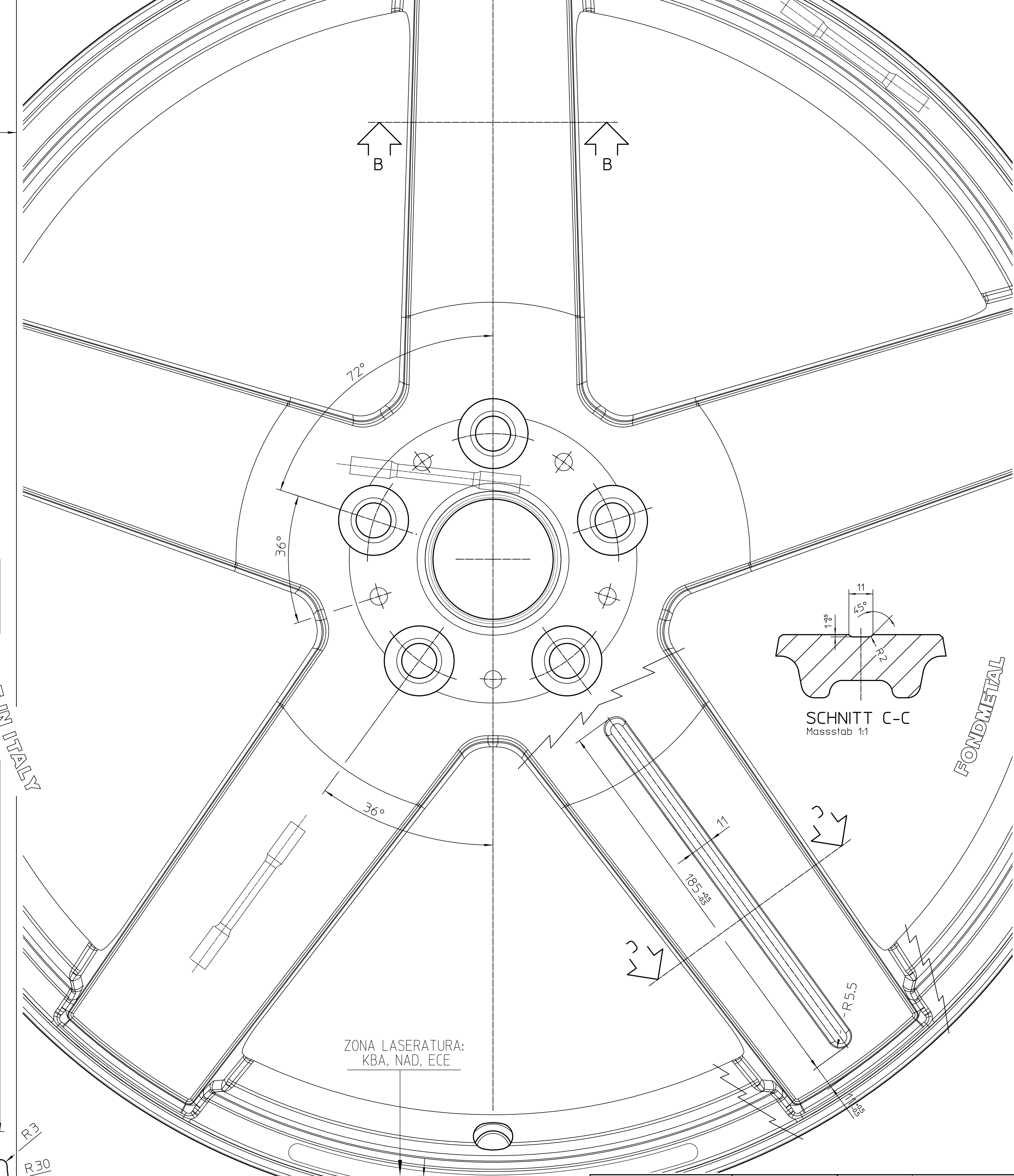

SCHNITT C-C
Massstab 1:1

FONDMETAL

ZONA LASERATURA:
KBA, NAD, ECE

KBA 50545

OBERFLÄCHEN-SYMBOL
SIMBOLI DI SUPERFICIE

ZONE PROTETTE DALLA VERNICIATURA:
LACKGESCHÜTZTE OBERFLÄCHEN:

- CENTRATURA (MITTENBOHRUNG)
- PIANO D'APPOGGIO (ANLIEGEFLÄCHE)

[2] QUOTA IMPORTANTE (WICHTIGES MASS)

[3] QUOTA MOLTO IMPORTANTE (SEHR WICHTIGES MASS)

BILANCIATURA DINAMICA MAX Ant.45gr Post.30gr
DYNAMISCHE UNWUCHT VA MAX. 45gr DYNAMISCHE UNWUCHT HA MAX. 30gr

GREZZE TUTTE LE PARTI SENZA SEGNO DI LAVORAZIONE
ALLE PUNTE OHNE BEARBEITUNGSKENNZEICHEN SIND UNBEARBEITET

ATTENZIONE:
ESEGUIRE BILANCIATURA
DINAMICA AL 100%

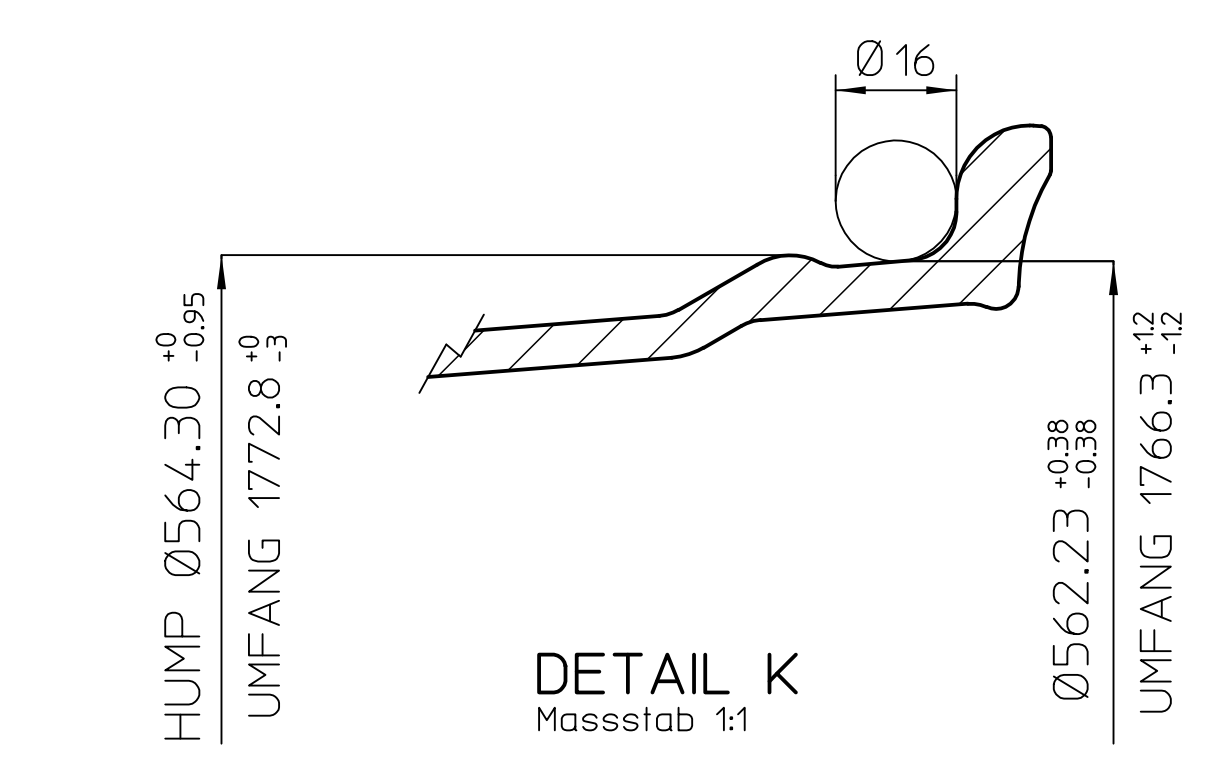

DETAIL K
Massstab 1:1

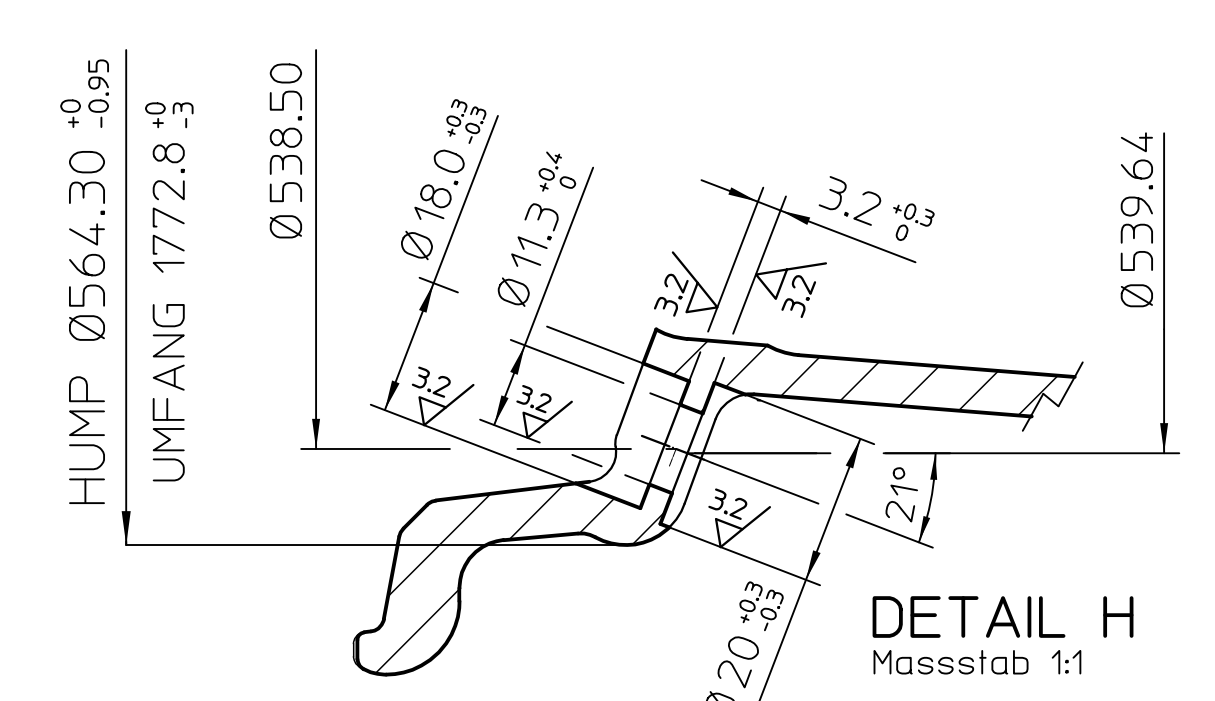

DETAIL H
Massstab 1:1

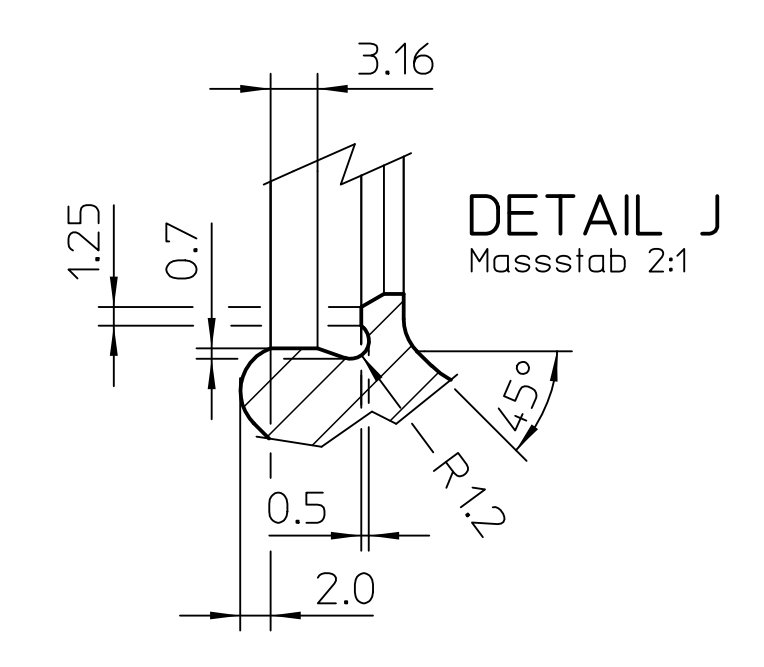

DETAIL J
Massstab 2:1

NOTE - VARIE

PUNTE: FR-114	CHRYSLER 300C	STC02C/922	18	115/B	71.60	/	/	5
COPPETTA: G002	FAHRZEUG-TYPEN MARCA-TIPO	TYP MODELLO	ET	L.K. INTERASSE	M.B. CENTRATURA	KENNZ. REDUZZIERING ANELLO DI RIDUZIONE	INNEN-DURCHMESSER DIAMETRO INTERNO	BL OFFOR

FONDMETAL		VITAL		STC02C/922	
Via BERGAMO 4/PALOSCO (BG) ITALY www.fondmetal.com		! GEZEICHNET VON R. FORESTI S.		TYP: STC02C/922	
KONSTRUKTIV- NR. DESIGN-NR.		ÜBERPRÜFT VON CONTROLLATO DA		GRÖÖRE: 9Jx22H2	
KONSTRUKTIV- NR. DESIGN-NR.		ÜBERPRÜFT VON CONTROLLATO DA		MAßSTAB: 1:1 (5:1)	
KONSTRUKTIV- NR. DESIGN-NR.		ÜBERPRÜFT VON CONTROLLATO DA		DATUM: 20/05/15	
KONSTRUKTIV- NR. DESIGN-NR.		ÜBERPRÜFT VON CONTROLLATO DA		ZEICHNUNGS-NR. DESIGN-NR.	
KONSTRUKTIV- NR. DESIGN-NR.		ÜBERPRÜFT VON CONTROLLATO DA		2R 375-A	
KONSTRUKTIV- NR. DESIGN-NR.		ÜBERPRÜFT VON CONTROLLATO DA		FORESTI S.	
KONSTRUKTIV- NR. DESIGN-NR.		ÜBERPRÜFT VON CONTROLLATO DA		RAINERI S.	
KONSTRUKTIV- NR. DESIGN-NR.		ÜBERPRÜFT VON CONTROLLATO DA		KONSTRUKTIONSBESCHREIBUNG	
KONSTRUKTIV- NR. DESIGN-NR.		ÜBERPRÜFT VON CONTROLLATO DA		AUFSEITE FRONTALE	
KONSTRUKTIV- NR. DESIGN-NR.		ÜBERPRÜFT VON CONTROLLATO DA		INNENSEITE POSTERIORE	
KONSTRUKTIV- NR. DESIGN-NR.		ÜBERPRÜFT VON CONTROLLATO DA		HERSTELLER: PRODUTTORE	
KONSTRUKTIV- NR. DESIGN-NR.		ÜBERPRÜFT VON CONTROLLATO DA		FONDMETAL	
KONSTRUKTIV- NR. DESIGN-NR.		ÜBERPRÜFT VON CONTROLLATO DA		TYP: MODELLO	
KONSTRUKTIV- NR. DESIGN-NR.		ÜBERPRÜFT VON CONTROLLATO DA		STC02C/922	
KONSTRUKTIV- NR. DESIGN-NR.		ÜBERPRÜFT VON CONTROLLATO DA		GRÖÖRE: MESSURA	
KONSTRUKTIV- NR. DESIGN-NR.		ÜBERPRÜFT VON CONTROLLATO DA		9Jx22H2	
KONSTRUKTIV- NR. DESIGN-NR.		ÜBERPRÜFT VON CONTROLLATO DA		ENFRENTEPFE: ET	
KONSTRUKTIV- NR. DESIGN-NR.		ÜBERPRÜFT VON CONTROLLATO DA		ET:18	
KONSTRUKTIV- NR. DESIGN-NR.		ÜBERPRÜFT VON CONTROLLATO DA		HERSTELLUNGS- LAND: FABBRICATO IN	
KONSTRUKTIV- NR. DESIGN-NR.		ÜBERPRÜFT VON CONTROLLATO DA		MADE IN ITALY	
KONSTRUKTIV- NR. DESIGN-NR.		ÜBERPRÜFT VON CONTROLLATO DA		HERSTELLUNGS- DATUM: DATA DI FUSIONE	
KONSTRUKTIV- NR. DESIGN-NR.		ÜBERPRÜFT VON CONTROLLATO DA		DATUM	
KONSTRUKTIV- NR. DESIGN-NR.		ÜBERPRÜFT VON CONTROLLATO DA		LOCHKREIS: INTERASSE	
KONSTRUKTIV- NR. DESIGN-NR.		ÜBERPRÜFT VON CONTROLLATO DA		L.K.	
KONSTRUKTIV- NR. DESIGN-NR.		ÜBERPRÜFT VON CONTROLLATO DA		WEITERE KENNZEICHNUNGEN ALIENI SORITE: KBA: 50545	
KONSTRUKTIV- NR. DESIGN-NR.		ÜBERPRÜFT VON CONTROLLATO DA		G: Si10 Cu Mg - JWL - T6	
KONSTRUKTIV- NR. DESIGN-NR.		ÜBERPRÜFT VON CONTROLLATO DA		MATERIAL: MATERIALE	
KONSTRUKTIV- NR. DESIGN-NR.		ÜBERPRÜFT VON CONTROLLATO DA		G Al Si10 Cu Mg	
KONSTRUKTIV- NR. DESIGN-NR.		ÜBERPRÜFT VON CONTROLLATO DA		BEARBEITUNG: TOLLENTI	
KONSTRUKTIV- NR. DESIGN-NR.		ÜBERPRÜFT VON CONTROLLATO DA		ALLE NICHT VERMÄTTEN RADIIEN 0.5mm 3/32 1/16 UNO	
KONSTRUKTIV- NR. DESIGN-NR.		ÜBERPRÜFT VON CONTROLLATO DA		TUTTI I RAGGI NON QUOTATI SONO	
KONSTRUKTIV- NR. DESIGN-NR.		ÜBERPRÜFT VON CONTROLLATO DA		+0.1mm UM DEN THEORETISCHEN MITTELPUNKT	
KONSTRUKTIV- NR. DESIGN-NR.		ÜBERPRÜFT VON CONTROLLATO DA		+0.05mm SULLA MEZZURA	
KONSTRUKTIV- NR. DESIGN-NR.		ÜBERPRÜFT VON CONTROLLATO DA		LOCHKREIS: INTERASSE	
KONSTRUKTIV- NR. DESIGN-NR.		ÜBERPRÜFT VON CONTROLLATO DA		NACH ENTFETTUNG LACKIERUNG NACH VORSCHRIFT	
KONSTRUKTIV- NR. DESIGN-NR.		ÜBERPRÜFT VON CONTROLLATO DA		VERNICIATURA DOPO SECCATURA SECONDO SPECIFICAZIONI	
KONSTRUKTIV- NR. DESIGN-NR.		ÜBERPRÜFT VON CONTROLLATO DA		OBERFLÄCHE	
KONSTRUKTIV- NR. DESIGN-NR.		ÜBERPRÜFT VON CONTROLLATO DA		NACH: E.T.R.T.O.-NORM	
KONSTRUKTIV- NR. DESIGN-NR.		ÜBERPRÜFT VON CONTROLLATO DA		SPANO MATE: 11.0	
KONSTRUKTIV- NR. DESIGN-NR.		ÜBERPRÜFT VON CONTROLLATO DA		DIE IN DER NORM ANGEGEBENEN TOLERANZEN SIND ZU BEACHTEN	
KONSTRUKTIV- NR. DESIGN-NR.		ÜBERPRÜFT VON CONTROLLATO DA		WENN ANDERSONS BEZUG NEHMEN	
KONSTRUKTIV- NR. DESIGN-NR.		ÜBERPRÜFT VON CONTROLLATO DA		OFFENE TOLERANZEN	
KONSTRUKTIV- NR. DESIGN-NR.		ÜBERPRÜFT VON CONTROLLATO DA		TOLERANZEN NON QUOTATE	
KONSTRUKTIV- NR. DESIGN-NR.		ÜBERPRÜFT VON CONTROLLATO DA		NACH: E.T.R.T.O.-NORM	
KONSTRUKTIV- NR. DESIGN-NR.		ÜBERPRÜFT VON CONTROLLATO DA		SPANO MATE: 11.0	
KONSTRUKTIV- NR. DESIGN-NR.		ÜBERPRÜFT VON CONTROLLATO DA		DIE IN DER NORM ANGEGEBENEN TOLERANZEN SIND ZU BEACHTEN	
KONSTRUKTIV- NR. DESIGN-NR.		ÜBERPRÜFT VON CONTROLLATO DA		WENN ANDERSONS BEZUG NEHMEN	
KONSTRUKTIV- NR. DESIGN-NR.		ÜBERPRÜFT VON CONTROLLATO DA		ALLE ESENTI PARTECIPATE VON RADII DINAMISCH VERHALTEN BEI NACHKONTROLLE ZUR HERSTELLUNG DER NEH	
KONSTRUKTIV- NR. DESIGN-NR.		ÜBERPRÜFT VON CONTROLLATO DA		DINAMISCHEN UNWUCHT VA MAX. 45gr DYNAMISCHE UNWUCHT HA MAX. 30gr	
KONSTRUKTIV- NR. DESIGN-NR.		ÜBERPRÜFT VON CONTROLLATO DA		TUTTI I DIRITTI DI PROPRIETÀ SONO RISERVATI A NAGUNA DYNAMIC SENZA AUTORIZZAZIONE DELLA STESSA	
KONSTRUKTIV- NR. DESIGN-NR.		ÜBERPRÜFT VON CONTROLLATO DA		SE NE VETA LA RIPRODUZIONE ANCHE SOLO PARZIALE PER LA COSTRUZIONE DEI PEZZI RAPPRESENTATI	
KONSTRUKTIV- NR. DESIGN-NR.		ÜBERPRÜFT VON CONTROLLATO DA		SE LA CONCAZIONE A TOTO DEL PRECISE DESIGN QUALUNQUE RIPRODUZIONE VENE PUNTA A NORMA D'USO.	

STAMPIGLIARE: giorno fus. e sigla oper.

STAMPIGLIARE: 22

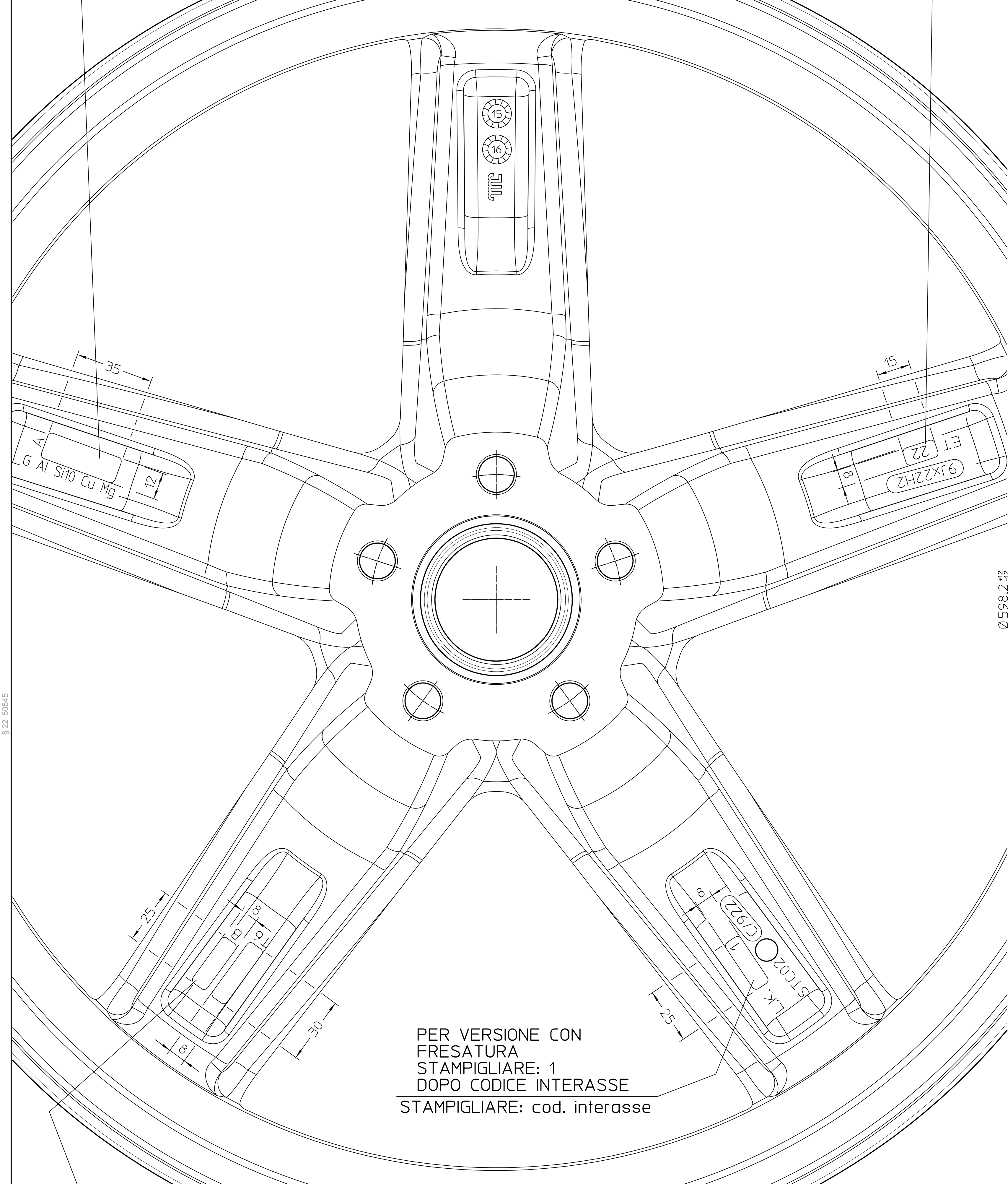

STAMPIGLIARE: giorno lav.meccanica.

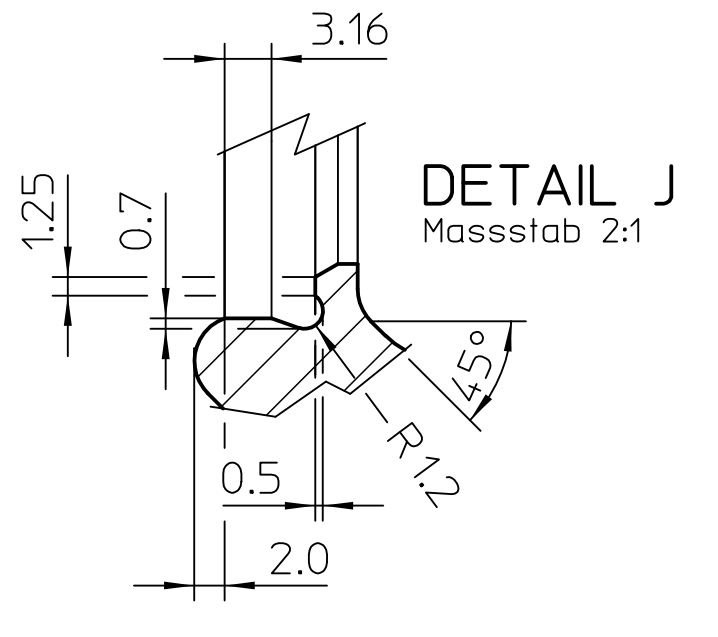
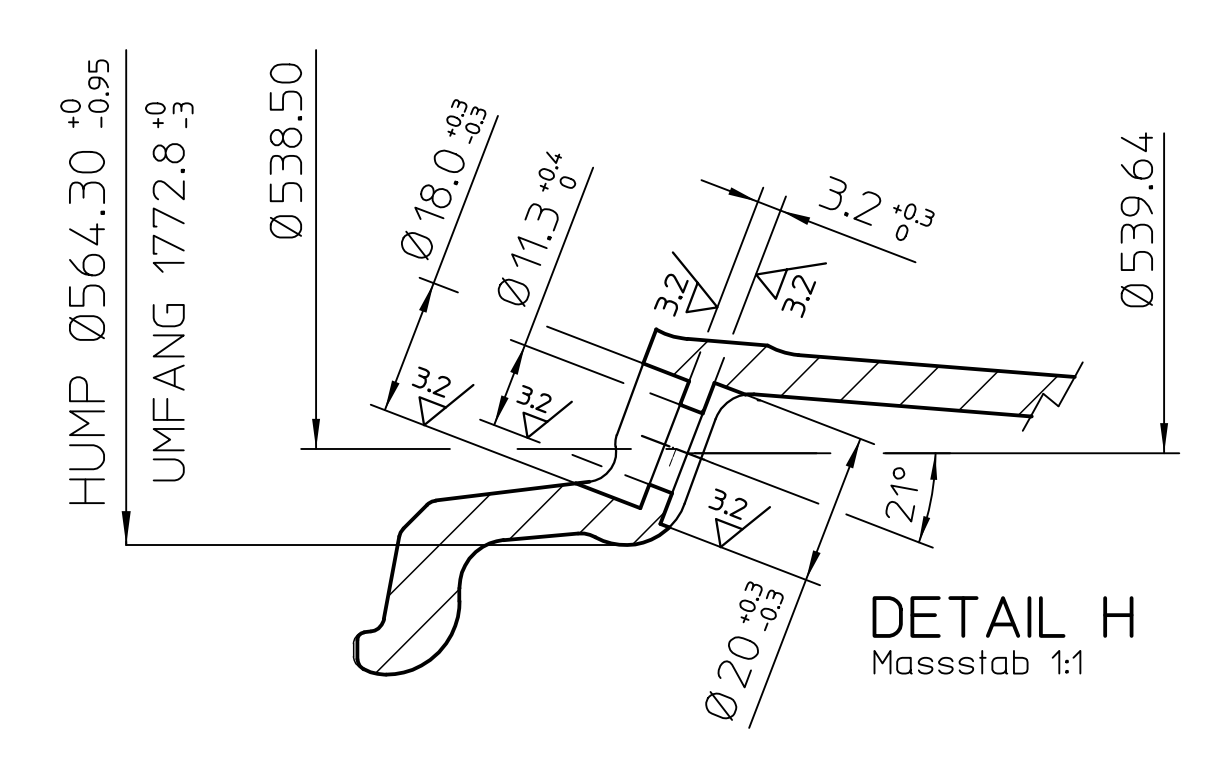
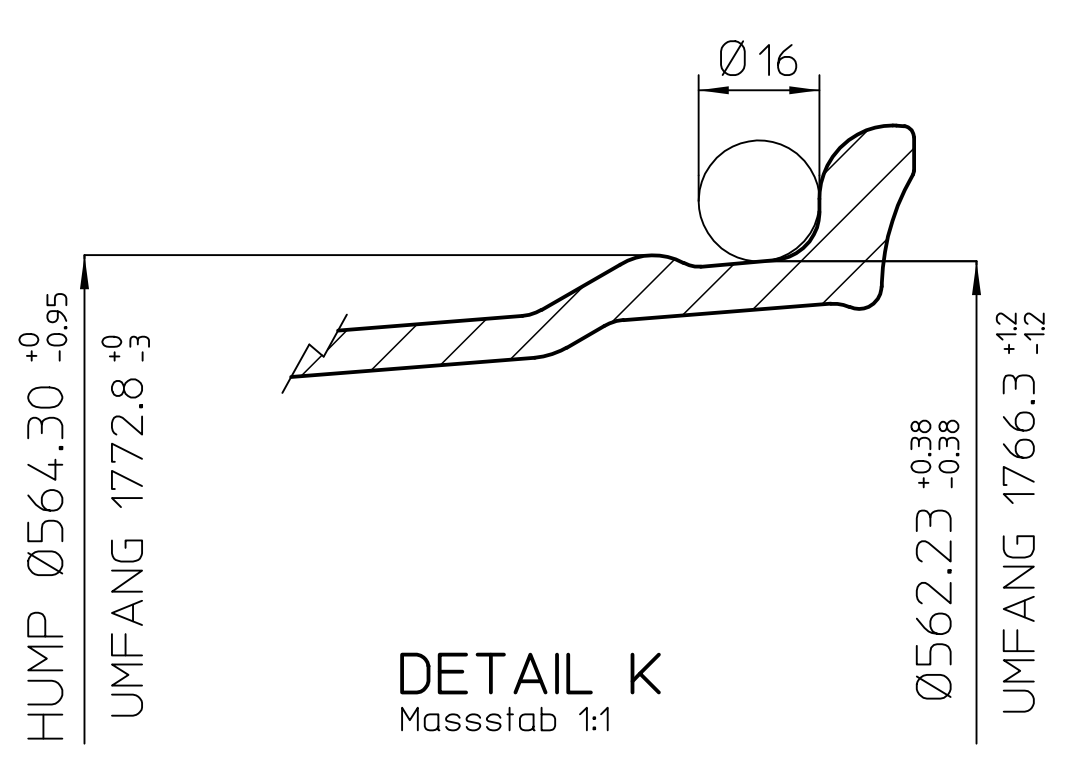
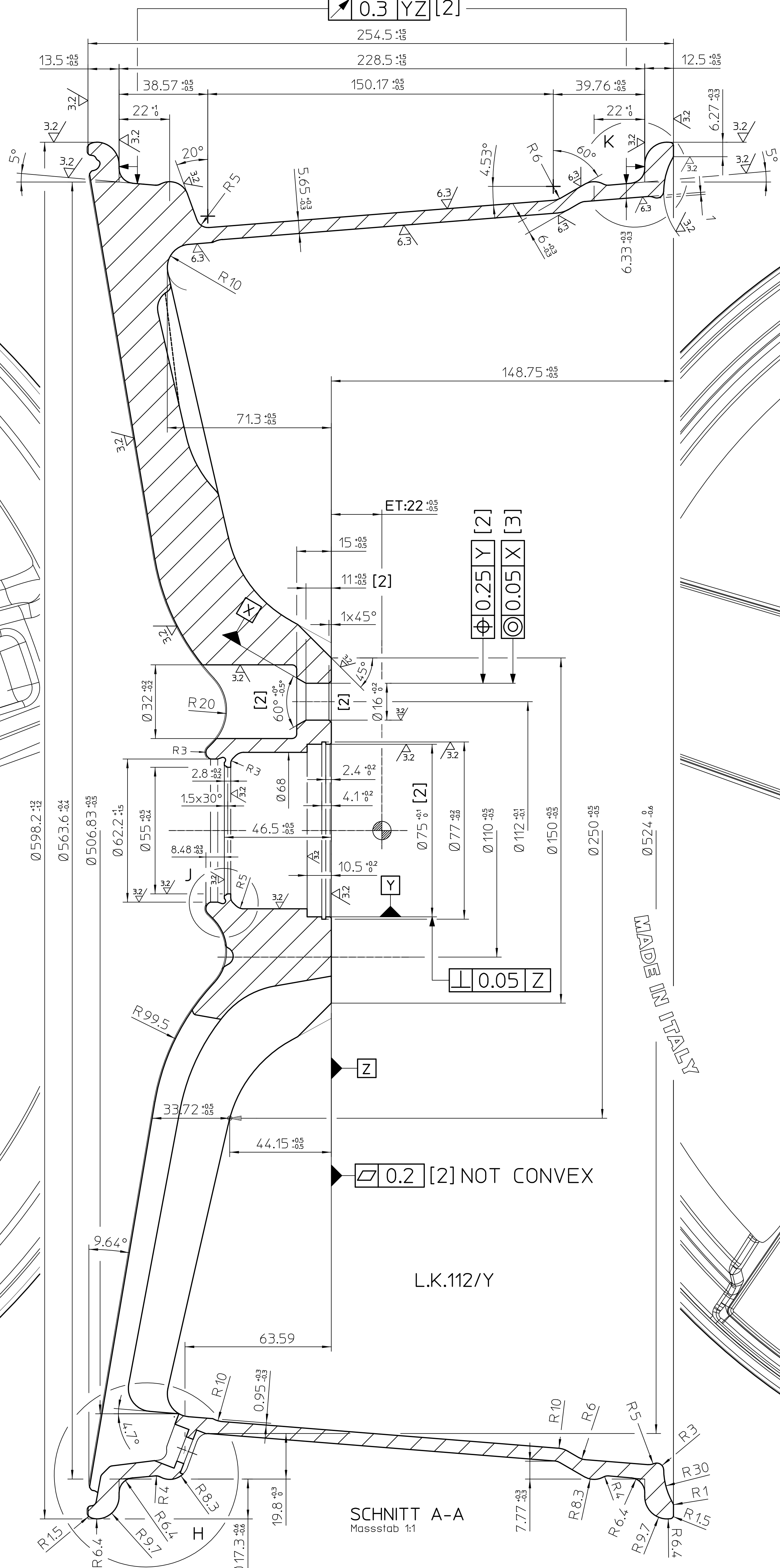

NOTE - VARIE

PUNTE: FR-114	FAHRZEUG-TYPEN	STC02C/922	22	112/Y	75,00	1666	66.60	5
COPPETTA: G002	MARCA-TIPO	TYP	MODELLO	ET	L.K.	M.B.	KENNZ.REDUZIERRING	INNEN-DURCHMESSER
					INTERASSE	CENTRATURA	ANELLO DI RIDUZIONE	DIAMETRO INTERNO

ATTENZIONE:
ESEGUIRE BILANCIATURA DINAMICA AL 100%

ZONE PROTETTE DALLA VERNICIATURA:
LACKGESCHÜTZTE OBERFLÄCHEN:
-CENTRATURA (MITTENBOHRUNG)
-PIANO D'APPOGGIO (ANLIEGEFLÄCHE)

[2] QUOTA IMPORTANTE (WICHTIGES MASS)
[3] QUOTA MOLTO IMPORTANTE (SEHR WICHTIGES MASS)

BILANCIATURA DINAMICA MAX Ant.45gr Post.30gr
DYNAMISCHE UNWUCHT VA MAX. 45gr DYNAMISCHE UNWUCHT HA MAX. 30gr

GREZZE TUTTE LE PARTI SENZA SEGNO DI LAVORAZIONE
ALLE PUNTE OHNE BEARBEITUNGSKENNZEICHEN SIND UNBEARBEITET

OBERFLÄCHEN-SYMBOL	3.2	6.3
SIMBOLI DI SUPERFICIE	▽ (3.2)	▽ (6.3)

FONDMETAL		VITAL		STC02C/922	
Via BERGAMO 4/PALOSCO (BG) ITALY www.fondmetal.com		! GEZEICHNET VON FORESTI S.		TYP: STC02C/922	
KONSTRUKTIV-NG- ESSENZ. NR.		RECHNUNGS-NR. ESSENZ. NR.		GRÖÖRE: 9Jx22H2	
2R 375-A2		2R 375-A2		MAßSTAB: 1:1 (5:1)	
ÜBERPRÜFT VON CONTROLLATO DA		RAINERI S.		DATUM: 20/05/15	
KONSTRUKTIONSBESCHREIBUNG		AUFREISEITE FRONTALE		INNENSEITE POSTERIORE	
HERSTELLER: PRODUTTORE		FONDMETAL		TYP: MODELLO	
GRÖÖRE: MESSUR		STC02C/922		ENFREITIEFE: ET	
HERSTELLUNGS-DATUM: FABBRICATO IN		MADE IN ITALY		ET:22	
HERSTELLUNGS-DATUM: DATA DI FUSIONE		DATUM		LÖCHREIS: INTERASSE	
LÖCHREIS: INTERASSE		L.K.		WEITERE KENNZEICHNUNGEN ALIQUOTI: KBA: 50545	
ALLE ANGABEN LESBAR ERHABEN ENNEGGIEN		TUTTE LE DESCRIZIONI LEGGIBILI IN RILIEVO		G Al Si10 Cu Mg - JWL - T6	
WERKSTOFF		G Al Si10 Cu Mg		BEARBEITUNG	
MATERIAL		ALLE NICHT VERMÄTTEN RADIIEN 0.5mm 3.2/6.3/UND		TUTTI I RAGGI NON QUOTATI SONO	
LOCHKREIS		+0.1mm UM DEN THEORETISCHEN MITTELPUNKT		+0.1mm SULLA MEZZURA	
OBERFLÄCHE		NACH ENTFRETTUNG LACKIERUNG NACH VORSCHRIFT		VERNICIATURA DOPO SECCATURA SECONDO DISPOSIZIONE	
FELGENBETT		NACH E.T.R.T.O.-NORM		DIE IN DER NORM ANGEBOGENEN TOLERANZEN SIND ZU BEACHTEN	
CANALE		SPÄNLEISTEN SIND BEI WECHSELN AN DER SEITE DER DYNAMISCHEN UNWUCHT ZU BEACHTEN		SPINNING: +0.5mm	
OFFENE TOLERANZEN		TOLERANZEN NON QUOTATE		WINKEL SPANNUNG: 45°	
ALLE ERGÄNZENDE VON RADII DYNAMISCH VERHALTEN BEI NACHKONTROLLE ZUR HERSTELLUNG DER NEH		TUTTI I RAGGI NON QUOTATI SONO		WINKEL SPANNUNG: 45°	
DYNAMISCHE UNWUCHT VA MAX. 45gr DYNAMISCHE UNWUCHT HA MAX. 30gr		TUTTI I RAGGI NON QUOTATI SONO		WINKEL SPANNUNG: 45°	
TUTTI I DIRITTI DI PROPRIETÀ SONO RISERVATI A NINEZ DYNAMISCHEN UNWUCHT VERHALTEN BEI NACHKONTROLLE ZUR HERSTELLUNG DER NEH		TUTTI I DIRITTI DI PROPRIETÀ SONO RISERVATI A NINEZ DYNAMISCHEN UNWUCHT VERHALTEN BEI NACHKONTROLLE ZUR HERSTELLUNG DER NEH		WINKEL SPANNUNG: 45°	
SE NE VETA SA LA RIPRODUZIONE ANCHE SULO PARZIALE PER LA COSTRUZIONE DEI PEZZI RAPPRESENTATI		SE NE VETA SA LA RIPRODUZIONE ANCHE SULO PARZIALE PER LA COSTRUZIONE DEI PEZZI RAPPRESENTATI		WINKEL SPANNUNG: 45°	
E LA CONFORMITÀ A TUTTO DEL PRECISE DESIGN, QUALSIASI MODIFICAZIONE VENE FATTA A NORMA D'USO.		E LA CONFORMITÀ A TUTTO DEL PRECISE DESIGN, QUALSIASI MODIFICAZIONE VENE FATTA A NORMA D'USO.		WINKEL SPANNUNG: 45°	

